

ΑΞΙΟΛΟΓΗΣΗ ΕΠΙΧΕΙΡΗΣΙΑΚΟΥ

ΠΡΟΓΡΑΜΜΑΤΟΣ 2020-2023

ΣΤΡΑΤΗΓΙΚΟΣ ΣΧΕΔΙΑΣΜΟΣ 2024-2028



ΠΕΡΙΦΕΡΕΙΑ ΚΡΗΤΗΣ

ΓΕΝΙΚΗ ΔΙΕΥΘΥΝΣΗ ΑΝΑΠΤΥΞΙΑΚΟΥ ΠΡΟΓΡΑΜΜΑΤΙΣΜΟΥ

ΔΙΕΥΘΥΝΣΗ ΣΧΕΔΙΑΣΜΟΥ ΚΑΙ ΠΕΡΙΦΕΡΕΙΑΚΟΥ ΠΡΟΓΡΑΜΜΑΤΟΣ ΑΝΑΠΤΥΞΗΣ

Αξιολόγηση Επιχειρησιακού Προγράμματος 2020-2023

Το Πρόγραμμα Δημοσίων Επενδύσεων (49%), το ΕΣΠΑ (21%) και οι ΚΑΠ- Ίδιοι Πόροι (17%) αποτελούν τις σημαντικότερες πηγές χρηματοδότησης. Το ΠΔΕ και το ΕΣΠΑ εμφανίζουν την υψηλότερη αποτελεσματικότητα (73% και 60% αντίστοιχα) και απορρόφηση πόρων (58% και 40% αντίστοιχα).

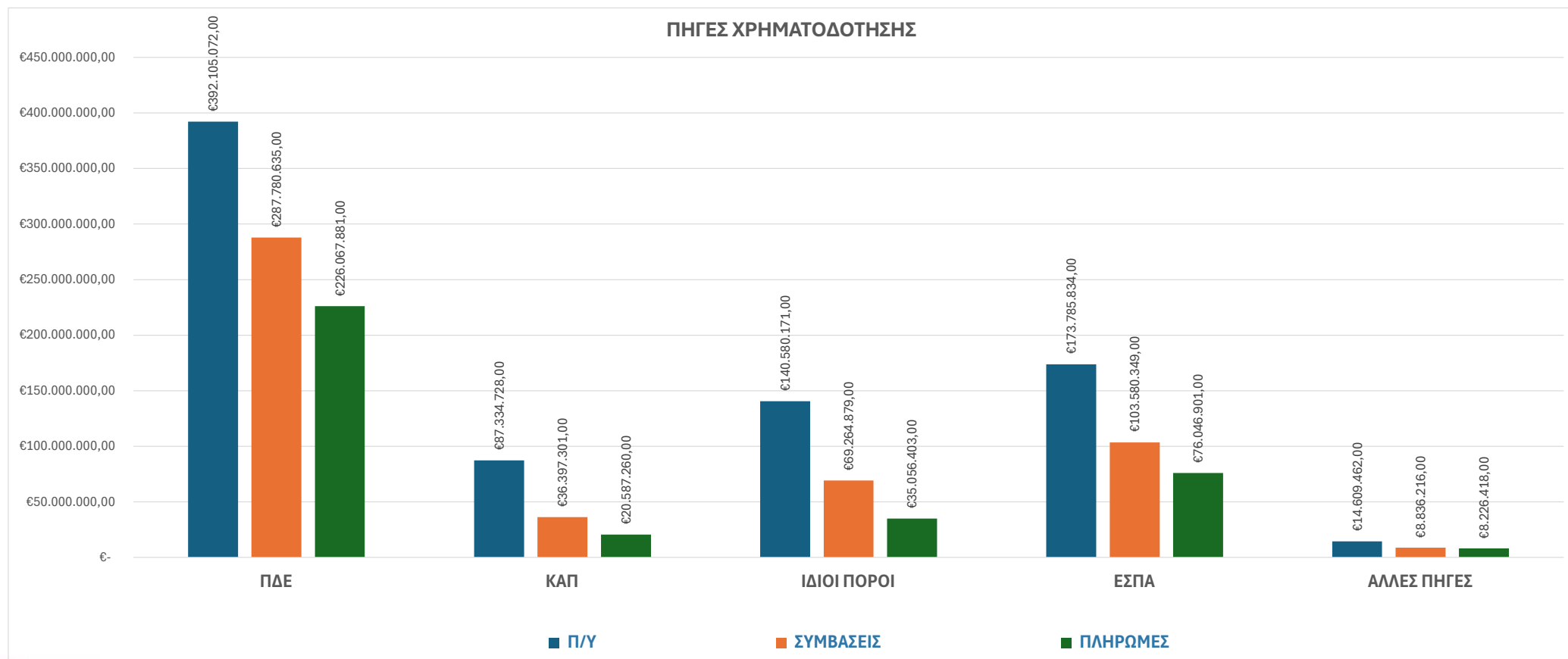

Αξιολόγηση Επιχειρησιακού Προγράμματος 2020-2023

Το Επιχειρησιακό Πρόγραμμα 2020-2023 είναι δομημένο σε τέσσερις άξονες, κυριαρχείται όμως από τον άξονα περιβάλλον και ποιότητα ζωής, καθώς συγκεντρώνει το 72% των πόρων.

ΚΑΤΑΝΟΜΗ ΠΟΡΩΝ ΑΝΑ ΑΞΟΝΑ

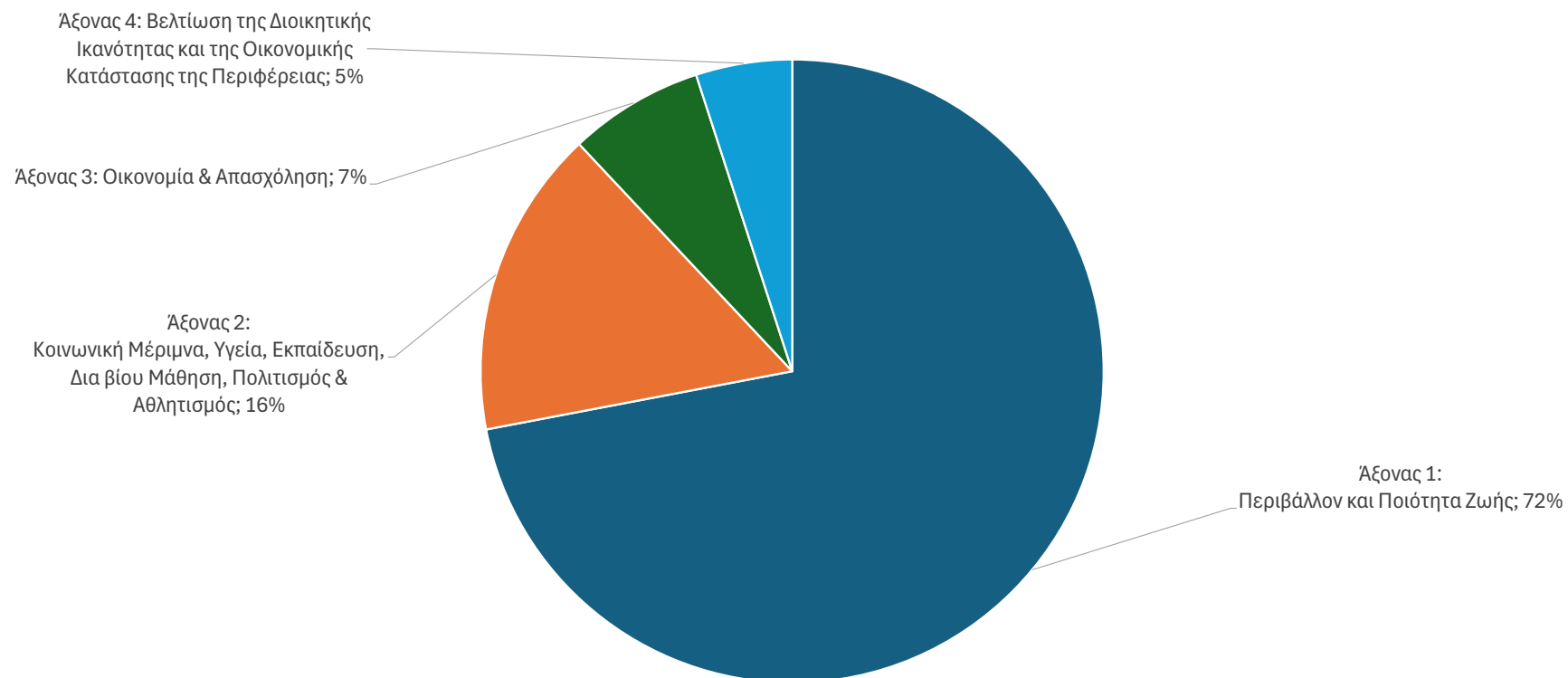

Το Επιχειρησιακό Πρόγραμμα 2020-2023 χρηματοδοτεί 1867 έργα και παρεμβάσεις στην Περιφέρεια Κρήτης.

Προϋπολογισμός Έργων κατά κεφαλήν ανά ΠΕ

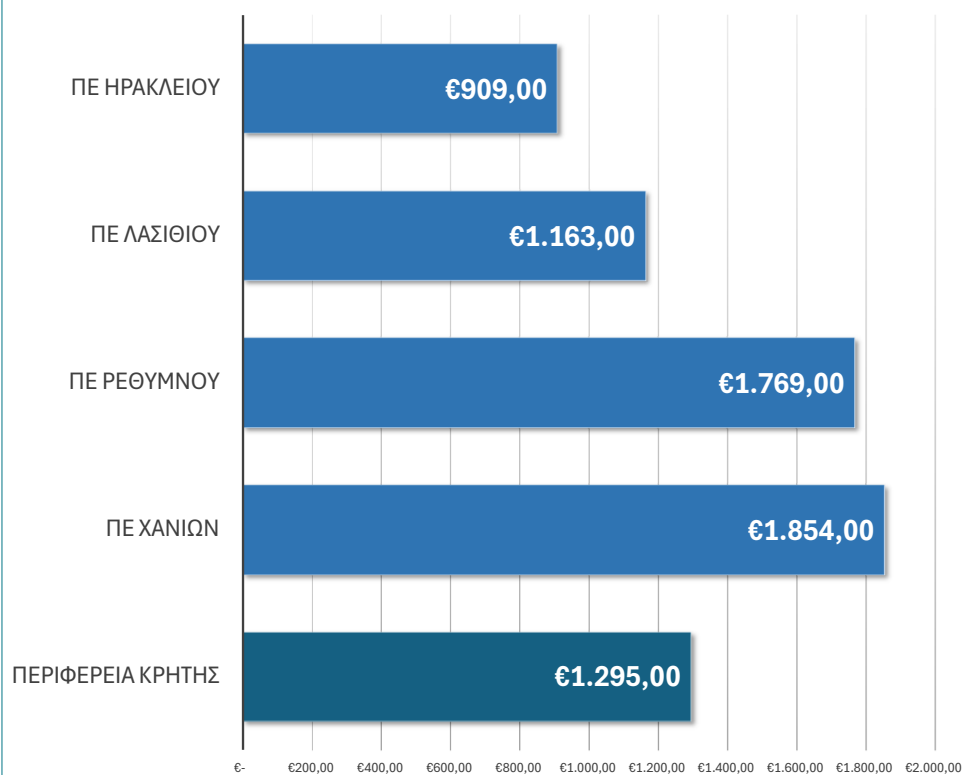

Κατανομή Έργων ανά Περιφερειακή Ενότητα

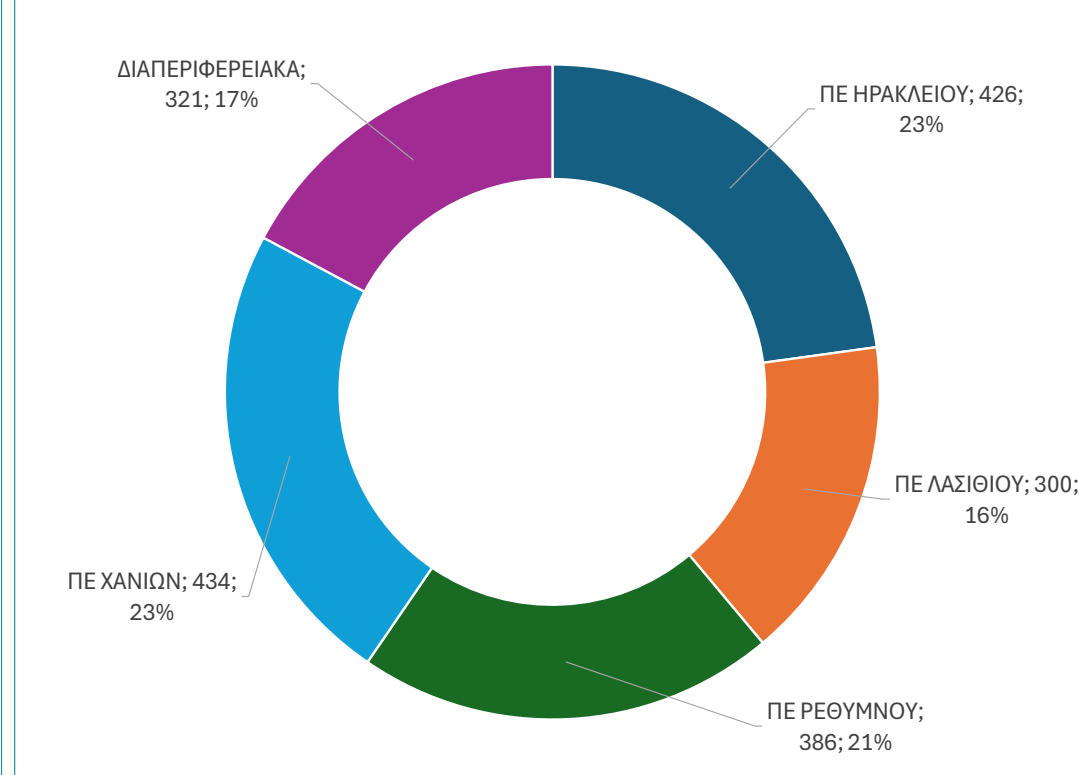

Επιχειρησιακό Πρόγραμμα 2020-2023 – Υψηλό Ποσοστό Συμβασιοποίησης Δράσεων

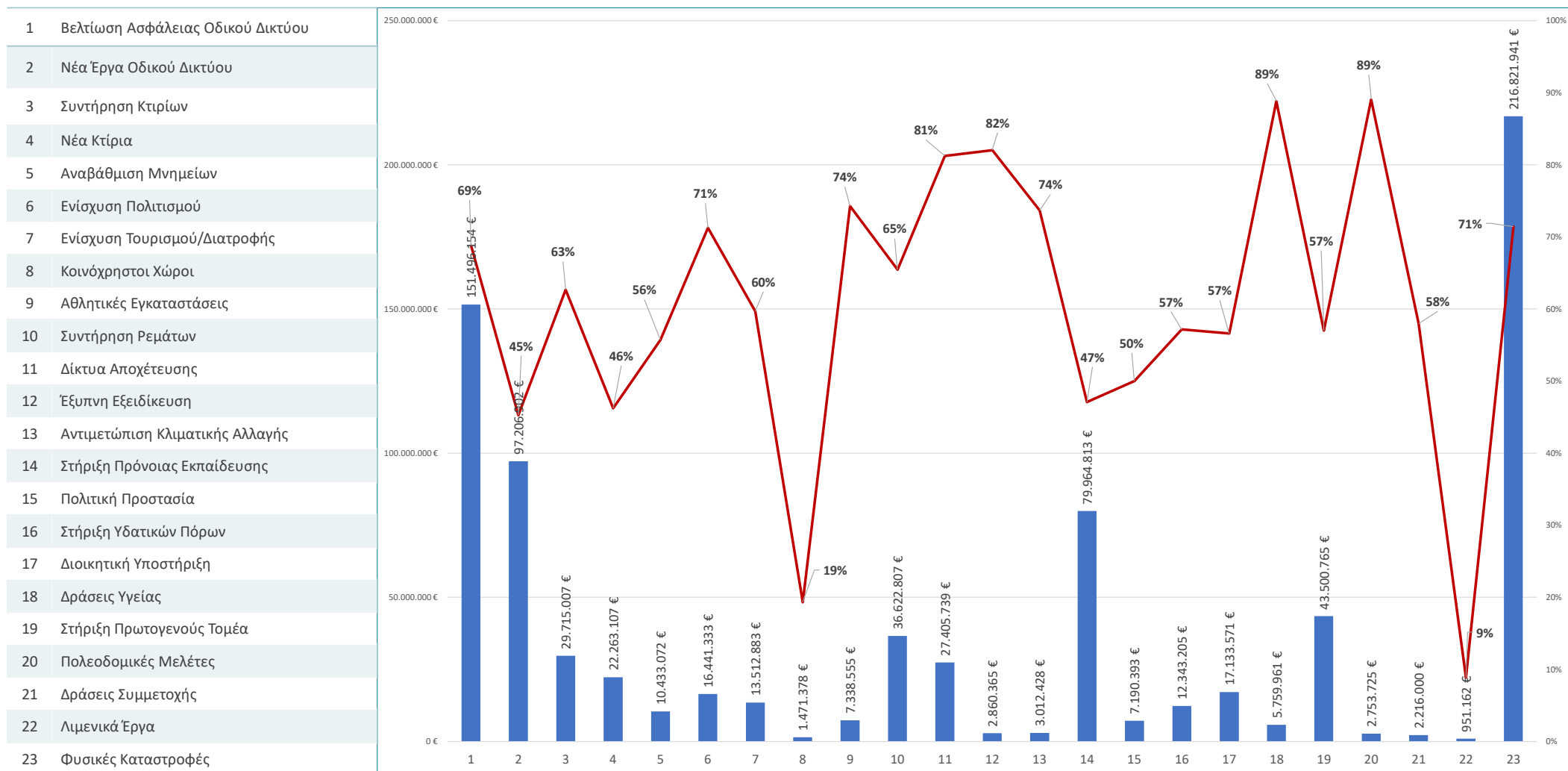

Επιχειρησιακό Πρόγραμμα 2020-2023 - Υψηλή Απορρόφηση Πόρων

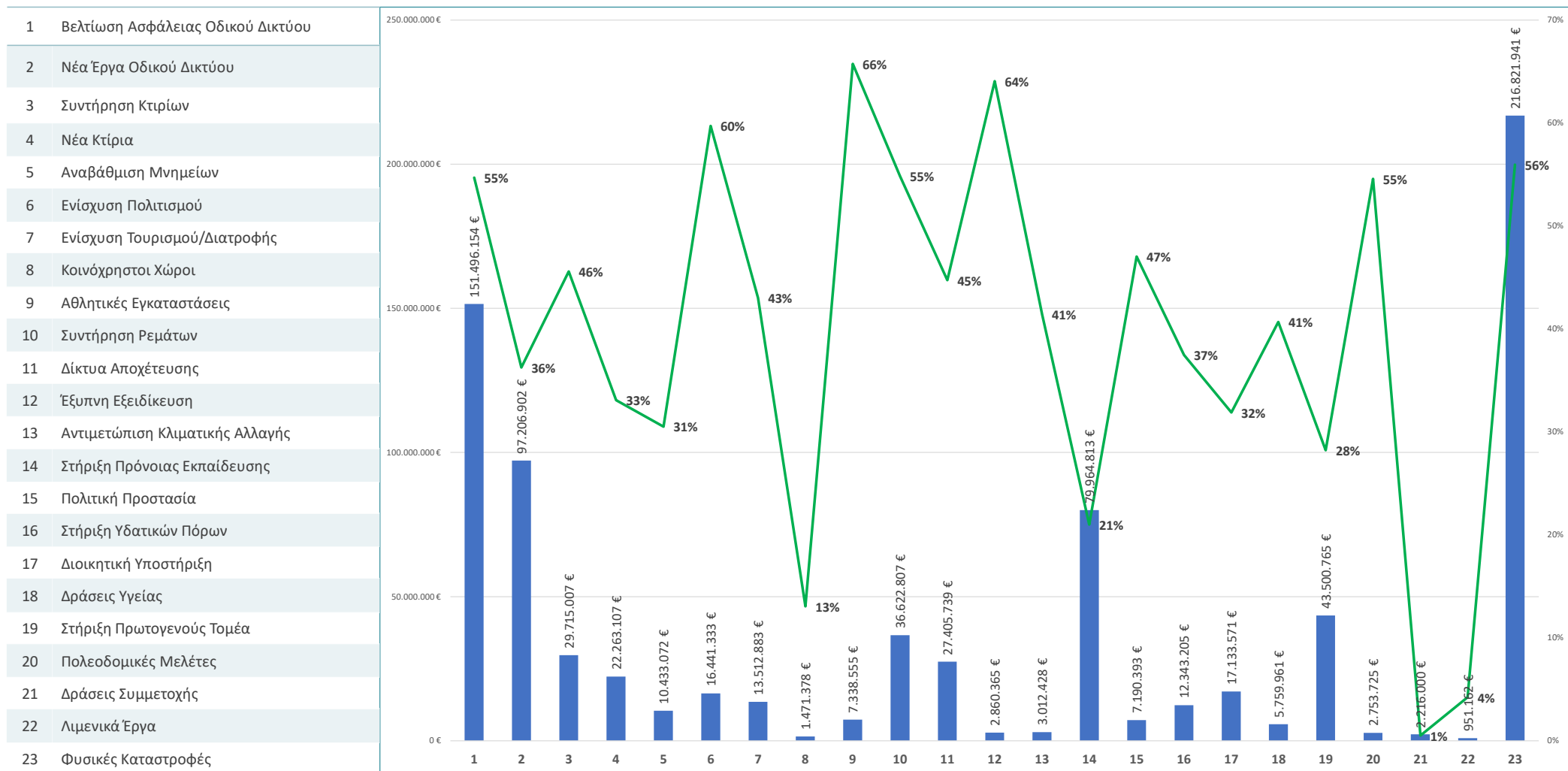

Επιχειρησιακό Πρόγραμμα 2020-2023 - Συγκέντρωση Πόρων ανά Στόχο

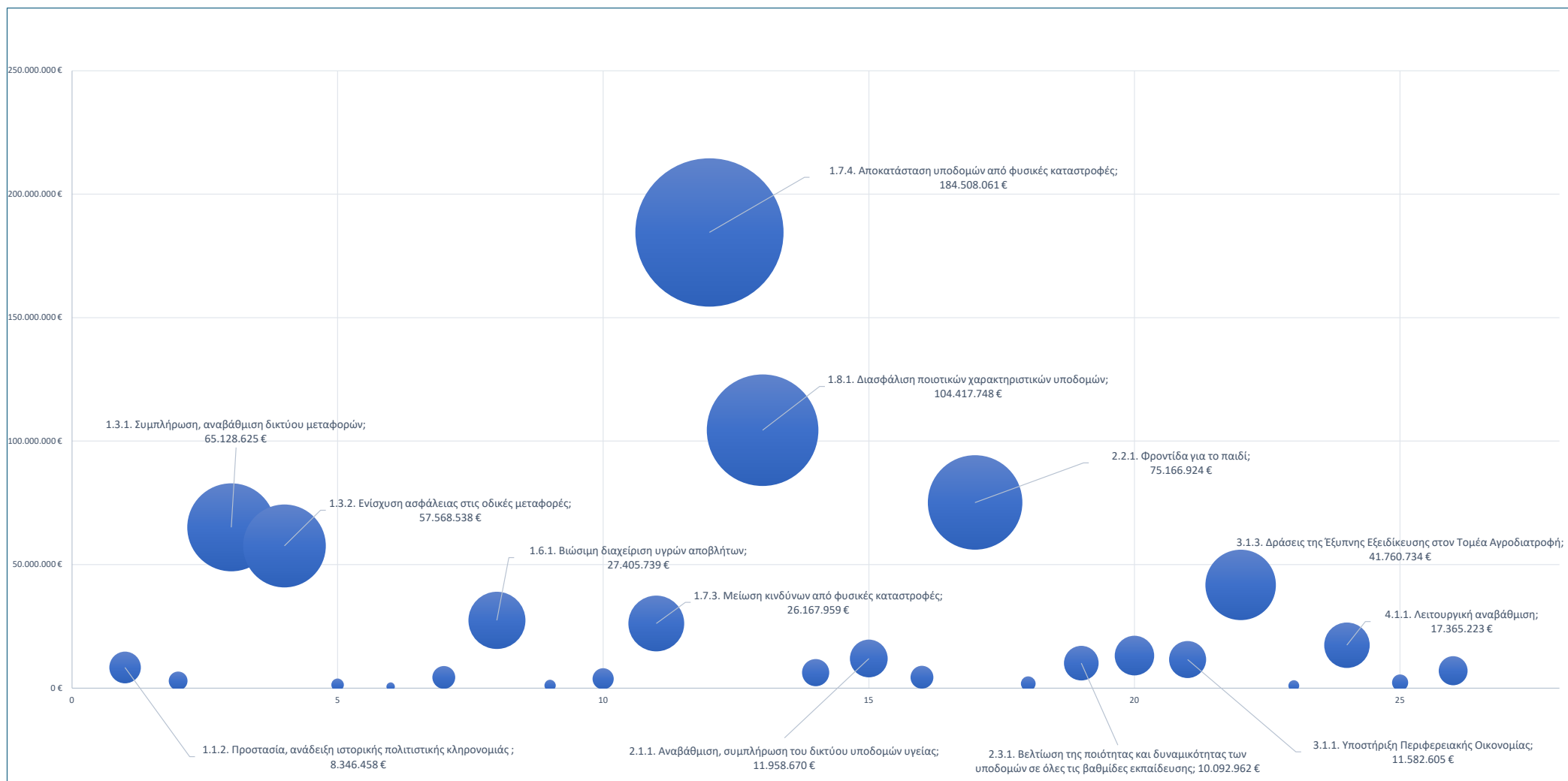

- Καταγράφεται υψηλή συγκέντρωση πόρων σε παρεμβάσεις που υποστηρίζουν σημαντικούς αναπτυξιακούς στόχους.
- Το 86% των πόρων (691 εκατ.) συγκεντρώνεται σε μια ομάδα 26 στόχων που αφορούν κυρίως στην αποκατάσταση από φυσικές καταστροφές και αναβάθμιση των υποδομών, στην κοινωνική πολιτική, στην αντιμετώπιση των προκλήσεων της κλιματικής αλλαγής και στην υποστήριξη των τομέων της περιφερειακής οικονομίας.
- Από την υλοποίηση του Επιχειρησιακού Προγράμματος 2020-2023 αναμένονται ισχυρές συσσωρευμένες αναπτυξιακές επιπτώσεις: Συνολικά, την τρέχουσα δεκαετία το σύνολο των επιπτώσεων από το Πρόγραμμα εκτιμάται πως θα διαμορφωθεί σε 4,4 δισ., ποσό που αντιστοιχεί στο 54% του ΑΕΠ της Κρήτης του 2019.

Η αναθεώρηση του Στρατηγικού Σχεδιασμού κινείται στην κατεύθυνση ενσωμάτωσης των νέων εξελίξεων και προτεραιοτήτων με έμφαση στην...

(α) ανάδειξη των ποιοτικών χαρακτηριστικών της ανάπτυξης,

(β) περαιτέρω μείωση των ανισοτήτων και

(γ) ενίσχυση της πρόσβασης σε δημόσια αγαθά και υπηρεσίες.

Το γεωοικονομικό και κανονιστικό περιβάλλον της Περιφέρειας Κρήτης παραμένει σταθερό με ορισμένες όμως σημαντικές διαφοροποιήσεις.

- Η **γενικότερη αστάθεια** που επικρατεί στην ευρύτερη περιοχή δημιουργεί κάποιες απειλές κυρίως για τον τουρισμό καθώς και ενδεχόμενες πιέσεις στις μεταναστευτικές ροές.
- Οι **επιστημονικές και τεχνολογικές εξελίξεις** ενισχύουν την ανάγκη για στήριξη αναδυόμενων δραστηριοτήτων αιχμής ενώ παράλληλα απαιτούνται παρεμβάσεις για την αποφυγή εκδήλωσης νέων ανισοτήτων.
- Η **ενίσχυση των προκλήσεων της κλιματικής αλλαγής** επιβάλλει ενδυνάμωση των προσπάθειών για την αντιμετώπιση τους καθώς το κανονιστικό πλαίσιο είναι πλέον πιο συνεκτικό και επιβάλλει προσαρμογές στη λειτουργία φορέων, παραγωγών και πολιτών.
- Οι **αργοί ρυθμοί μετάβασης στην κυκλική οικονομία** απαιτούν μια συστηματικότερη εφαρμογή των κατάλληλων πολιτικών ανάκτησης και ανακύκλωσης που άλλωστε επιβάλλονται και από σχετικές ρυθμίσεις καθώς ένα νέο κύμα ευρωπαϊκών κανονισμών και δεσμεύσεων που συνοδεύουν τις χρηματοδοτήσεις οδηγεί σε επιτάχυνση των αναγκαίων επενδύσεων και μετασχηματισμού του συστήματος συλλογής και διαχείρισης των αποβλήτων.
- Οι **δημογραφικές και κοινωνικοοικονομικές ανισορροπίες** μεταξύ υπαίθρου και αστικών περιοχών εντείνονται και χρήζουν άμεσης αντιμετώπισης με την υιοθέτηση καινοτόμων χωρικών παρεμβάσεων.

Το Επιχειρησιακό Πρόγραμμα 2024-2028 πρέπει
να είναι συνεκτικό και ευέλικτο,
έτσι ώστε να είναι περισσότερο προσαρμοστικό
στις εξελίξεις και στις νέες προκλήσεις.

Αποτελείται από 4 άξονες με 4 μέτρα ανά άξονα
και στηρίζει μικρότερο αριθμό ειδικών στόχων (συνολικά 24).

Ένα Όραμα με προοπτική που συνθέτει, ενώνει και κινητοποιεί



Επιχειρησιακό Πρόγραμμα 2024-2028

Άξονας 1: Ποιοτική Περιφερειακή Οικονομία

- 1.1. Στήριξη του βιώσιμου τουρισμού
- 1.2. Στήριξη της ποιοτικής γεωργίας
- 1.3. Ενίσχυση της εξωστρέφειας της καινοτομίας της Μπλε και Πράσινης Ανάπτυξης και της ψηφιακής σύγκλισης
- 1.4. Ενίσχυση της Απασχόλησης

Άξονας 2: Δίκαιη και Συμπεριληπτική Κοινωνία

- 2.1. Αναβάθμιση υπηρεσιών υγείας και πρόνοιας
- 2.2. Ενίσχυση εκπαιδευτικού συστήματος
- 2.3. Αντιμετώπιση των κοινωνικών ανισοτήτων
- 2.4. Ανάδειξη του πολιτιστικού αποθέματος και ενίσχυση του αθλητισμού

Άξονας 3: Βιώσιμη και Ανθεκτική Περιφέρεια

- 3.1. Βιώσιμη - φιλική στο κλίμα και ισόρροπη χωρική ανάπτυξη
- 3.2 Ανάπτυξη Βιώσιμων Μεταφορικών Υποδομών
- 3.3. Πρόληψη και διαχείριση κινδύνων και επιπτώσεων κλιματικής αλλαγής
- 3.4. Ενδυνάμωση της ενεργειακής μετάβασης, ενίσχυση των Περιβαλλοντικών Υποδομών και στήριξη της κυκλικότητας

Άξονας 4: Ανοικτή Διακυβέρνηση και Συμμετοχή

- 4.1. Ενίσχυση των ικανοτήτων της δημόσιας διοίκησης
- 4.2. Ενίσχυση ενεργού συμμετοχής των τοπικών κοινωνιών στην αναπτυξιακή διαδικασία
- 4.3. Ενδυνάμωση δικτύων και ομάδων
- 4.4. Τεχνική Βοήθεια Εφαρμογής και Υποστήριξης Επιχειρησιακού Προγράμματος 2024-2028

**Άξονας 1:
Ποιοτική
Περιφερειακή
Οικονομία**



Ενθαρρύνεται η υγιής καινοτόμος επιχειρηματικότητα, η εξωστρέφεια και η επιτάχυνση δραστηριοτήτων μπλε και πράσινης ανάπτυξης: εμβάθυνση της στρατηγικής έξυπνης εξειδίκευσης και αναβάθμιση του οικοσυστήματος καινοτομίας.



Πρωθείται η αναγεννητική γεωργία, η πιστοποίηση των προϊόντων και η επέκταση της βιολογικής καλλιέργειας: συντονισμός των παραγωγών και διευκόλυνση της πρόσβασης σε χρηματοδοτήσεις για νέους αγρότες, ανάδειξη γαστρονομικού πλούτου.



Αναβαθμίζεται το τουριστικό προϊόν και διασφαλίζεται η βιωσιμότητα της Κρήτης ως τουριστικού προορισμού: σύνδεση του τουρισμού με τον πολιτισμό, με το φυσικό περιβάλλον του νησιού και την τοπική παραγωγή, αυξημένη κυκλικότητα του κλάδου και προσαρμογή στις συνθήκες κλιματικής αλλαγής.



Ενισχύεται η Απασχόληση με τη διεύρυνση των ευκαιριών απασχόλησης και την ανάπτυξη δεξιοτήτων ανθρώπινου δυναμικού.

Άξονας 1:
Ποιοτική Περιφερειακή
Οικονομία

*Αναβάθμιση των
 εδραιωμένων
 παραγωγικών
 δραστηριοτήτων και
 ενίσχυση των
 αναδυομένων.*

ΜΕΤΡΑ	ΕΙΔΙΚΟΙ ΣΤΟΧΟΙ
1.1. Στήριξη του βιώσιμου τουρισμού	1.1.1 Υποστήριξη της βιωσιμότητας και ανταγωνιστικότητας της Κρήτης ως τουριστικού προορισμού
1.2. Στήριξη της ποιοτικής γεωργίας	1.2.1 Ενίσχυση ανταγωνιστικότητας των παραγωγών
1.3 Ενίσχυση της εξωστρέφειας της καινοτομίας της Μπλε και Πράσινης Ανάπτυξης και της ψηφιακής σύγκλισης	1.3.1 Ανάπτυξη νέων δραστηριοτήτων υψηλής προστιθέμενης αξίας
1.4. Ενίσχυση της Απασχόλησης	1.4.1 Διεύρυνση της απασχόλησης 1.4.2 Ανάπτυξη δεξιοτήτων ανθρώπινου δυναμικού

**Άξονας 2:
Δίκαιη και
Συμπεριληπτική
Κοινωνία**



Στηρίζεται η προσβασιμότητα σε πολιτιστικές και αθλητικές δραστηριότητες, συμπληρώνονται οι σύγχρονες εγκαταστάσεις και αναδεικνύονται τα μνημεία της Περιφέρειας.



Ενισχύονται κατά προτεραιότητα οι υποδομές και υπηρεσίες υγείας, εκπαίδευσης και πρόνοιας.



Αντιμετωπίζονται αποτελεσματικά οι κοινωνικές ανισότητες, με ευαίσθησια και συγκεκριμένες παρεμβάσεις για τους πιο ευάλωτους συμπολίτες.

Άξονας 2:

Δίκαιη και
Συμπεριληπτική
Κοινωνία

*Δημιουργία κατάλληλου
υπόβαθρου για την
ενίσχυση της κοινωνικής
συνοχής σε συνθήκες
μεγάλων αλλαγών και
απρόβλεπτων εξελίξεων.*

ΜΕΤΡΑ	ΕΙΔΙΚΟΙ ΣΤΟΧΟΙ
2.1. Αναβάθμιση υπηρεσιών υγείας και πρόνοιας	2.1.1 Αναβάθμιση, συμπλήρωση του δικτύου υποδομών και υπηρεσιών υγείας και πρόνοιας
2.2. Ενίσχυση εκπαιδευτικού συστήματος	2.2.1 Βελτίωση της ποιότητας και δυναμικότητας των υποδομών σε όλες τις βαθμίδες εκπαίδευσης
2.3. Αντιμετώπιση των κοινωνικών ανισοτήτων	2.3.1 Ενίσχυση δομών και υπηρεσιών πρόνοιας και κοινωνικής μέριμνας
2.4. Ανάδειξη του πολιτιστικού αποθέματος και ενίσχυση του αθλητισμού	2.4.1 Προστασία, ανάδειξη ιστορικής πολιτιστικής κληρονομιάς 2.4.2 Ενίσχυση της συμμετοχής σε πολιτιστικές και αθλητικές δραστηριότητες 2.4.3 Αναβάθμιση - συμπλήρωση υποδομών αθλητισμού

**Άξονας 3:
Βιώσιμη και
Ανθεκτική
Περιφέρεια**



Πρωθείται μια νέα ισορροπία μεταξύ υπαίθρου και αστικού χώρου με οικισμούς ασφαλείς, ανθεκτικούς και βιώσιμους και πόλεις φιλικές στους πολίτες, με ποιότητα ζωής, ζωντανές και ελκυστικές στους επισκέπτες.



Διασφαλίζονται αποτελεσματικές συνδέσεις των οικισμών με τα μεγάλα έργα υποδομής για να διαχυθούν οι επιπτώσεις στο σύνολο του πληθυσμού.



Ενισχύεται η ενεργειακή μετάβαση στηρίζεται η δημιουργία ενεργειακών κοινοτήτων και διασφαλίζεται η ενεργειακή δικαιοσύνη.



Ολοκληρώνονται οι κύκλοι διαχείρισης των στερεών αποβλήτων και του νερού: Σε συνεργασία με τους φορείς διαχείρισης και το πρώτο βαθμό αυτοδιοίκησης αναπτύσσονται τοπικές κυκλικές οικονομίες (και πόλεις).



Ενισχύονται η πρόληψη και διαχείριση κινδύνων και επιπτώσεων κλιματικής αλλαγής.

Άξονας 3:

Βιώσιμη και Ανθεκτική
Περιφέρεια

Έμφαση στη
βιωσιμότητα και στην
ανθεκτικότητα, στο
φυσικό και στο
ανθρώπινο περιβάλλον.

ΜΕΤΡΑ	ΕΙΔΙΚΟΙ ΣΤΟΧΟΙ
3.1. Βιώσιμη - φιλική στο κλίμα και ισόρροπη χωρική ανάπτυξη	<p>3.1.1 Ολοκλήρωση Πολεοδομικού Σχεδιασμού με ενσωμάτωση κριτηρίων για την κλιματική αλλαγή,</p> <p>3.1.2 Ενίσχυση βιωσιμότητας οικισμών και πόλεων</p> <p>3.1.3 Ανάδειξη, προστασία και αξιοποίηση της φυσικής κληρονομιάς</p>
3.2 Ανάπτυξη Βιώσιμων Μεταφορικών Υποδομών	3.2.1 Συμπλήρωση αναβάθμιση δικτύου και διασφάλιση ποιοτικών χαρακτηριστικών υποδομών
3.3. Πρόληψη και διαχείριση κινδύνων και επιπτώσεων κλιματικής αλλαγής	<p>3.3.1 Αποκατάσταση υποδομών από φυσικές καταστροφές,</p> <p>3.3.2 Ενίσχυση της ικανότητας διαχείρισης κρίσεων</p>
3.4. Ενδυνάμωση της ενεργειακής μετάβασης, ενίσχυση των Περιβαλλοντικών Υποδομών και στήριξη της κυκλικότητας	<p>3.4.1 Ενεργειακή μετάβαση,</p> <p>3.4.2 Ολιστική διαχείριση υδάτινων πόρων,</p> <p>3.4.3 Ενίσχυση κυκλικότητας Περιφέρειας Κρήτης</p>

**Άξονας 4:
Ανοικτή
Διακυβέρνηση
και Συμμετοχή**



Αναβαθμίζεται η δημόσια διοίκηση και ενισχύεται η ηλεκτρονική διακυβέρνηση και η ψηφιακή διάσταση παντού.

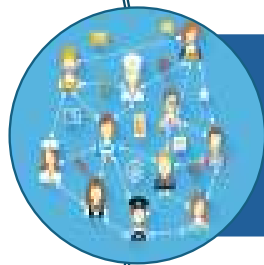

Στηρίζεται η ανάπτυξη και εδραίωση δικτύων και ομάδων των τοπικών κοινωνιών.



Ενισχύεται η ενεργός συμμετοχή των τοπικών κοινωνιών στην αναπτυξιακή διαδικασία.

Άξονας 4:

Ανοικτή Διακυβέρνηση
και Συμμετοχή

Αναβάθμιση της
διοίκησης και αυξημένη
ποιοτική συμμετοχή
των πολιτών στις
αναπτυξιακές
διαδικασίες.

ΜΕΤΡΑ	ΕΙΔΙΚΟΙ ΣΤΟΧΟΙ
4.1. Ενίσχυση των ικανοτήτων της δημόσιας διοίκησης	4.1.1 Ενίσχυση της ηλεκτρονικής διακυβέρνησης
4.2. Ενίσχυση ενεργού συμμετοχής των τοπικών κοινωνιών στην αναπτυξιακή διαδικασία	4.2.1 Ενίσχυση της ενημέρωσης και ενεργοποίησης των πολιτών
4.3. Ενδυνάμωση δικτύων και ομάδων	4.3.1 Ενίσχυση συμμετοχικών διαδικασιών
4.4. Τεχνική Βοήθεια Εφαρμογής και Υποστήριξης Επιχειρησιακού Προγράμματος 2024-2028	4.4.1 Υποστήριξη της παρακολούθησης και αξιολόγησης υλοποίησης έργων και παρεμβάσεων

Ενισχύουμε την αποτελεσματικότητα στην εφαρμογή του νέου Επιχειρησιακού Προγράμματος

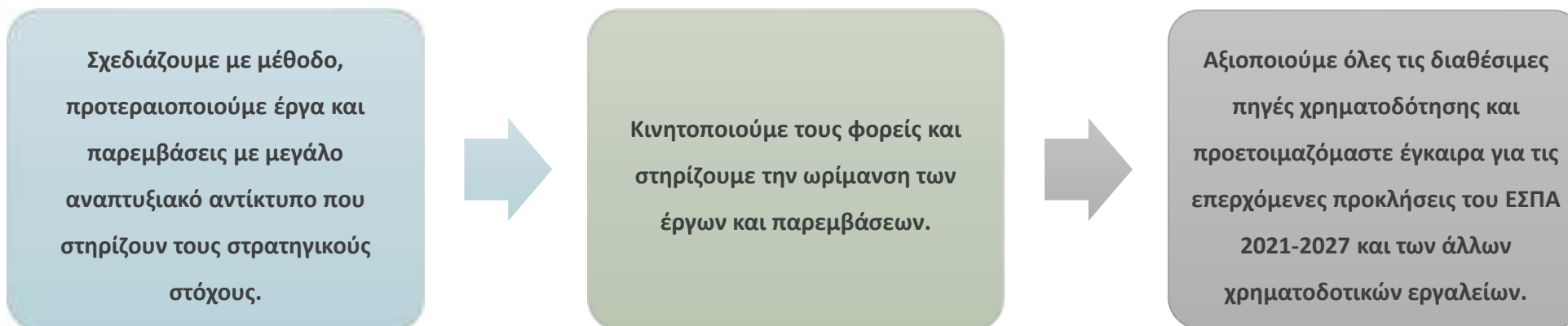

Εστιάζουμε στις Στρατηγικές Προτεραιότητες



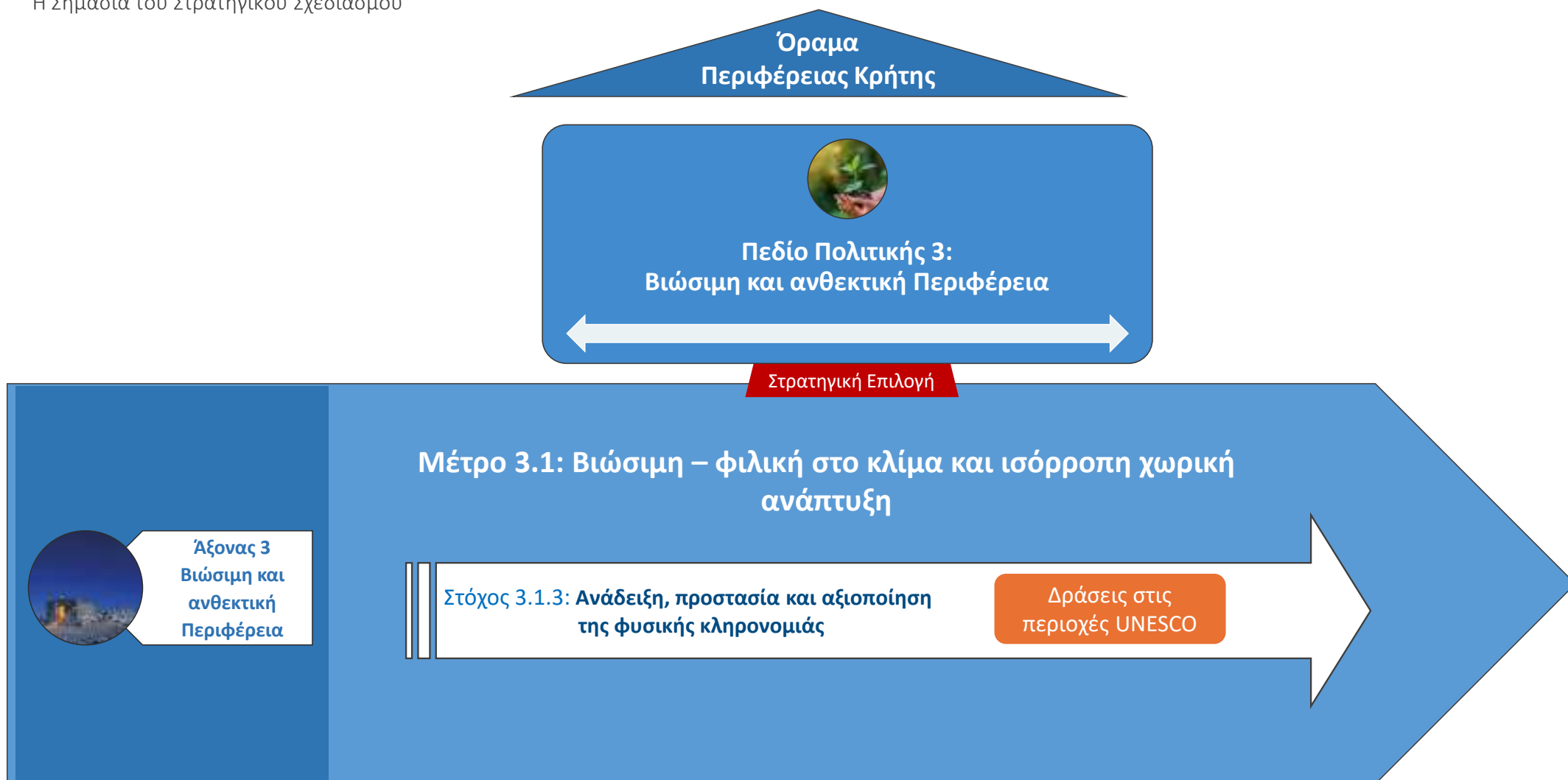

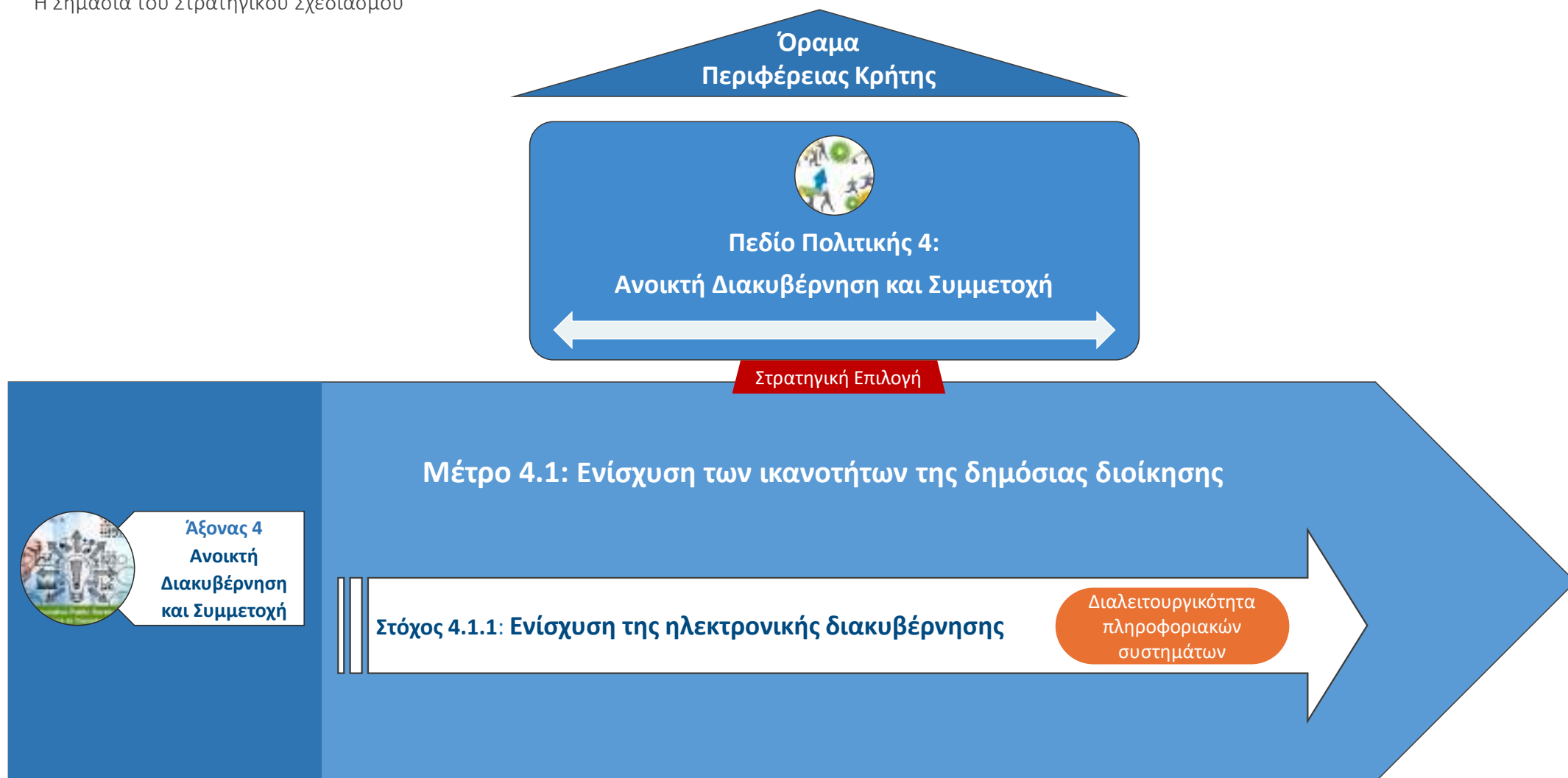

Ευχαριστούμε για την προσοχή σας



ΠΕΡΙΦΕΡΕΙΑ ΚΡΗΤΗΣ

ΓΕΝΙΚΗ ΔΙΕΥΘΥΝΣΗ ΑΝΑΠΤΥΞΙΑΚΟΥ ΠΡΟΓΡΑΜΜΑΤΙΣΜΟΥ

ΔΙΕΥΘΥΝΣΗ ΣΧΕΔΙΑΣΜΟΥ ΚΑΙ ΠΕΡΙΦΕΡΕΙΑΚΟΥ ΠΡΟΓΡΑΜΜΑΤΟΣ ΑΝΑΠΤΥΞΗΣ