

Υπό την Αιγίδα:



ΙΑΤΡΙΚΗ ΣΧΟΛΗ
ΠΑΝΕΠΙΣΤΗΜΙΟΥ
ΚΡΗΤΗΣ



ΠΕΡΙΦΕΡΕΙΑ ΚΡΗΤΗΣ
REGION OF CRETE



ΙΑΤΡΙΚΟΣ
ΣΥΛΛΟΓΟΣ
ΗΡΑΚΛΕΙΟΥ



ΔΗΜΟΣ
ΗΡΑΚΛΕΙΟΥ

ΕΕ
ΕΠ

ΕΛΛΗΝΙΚΗ ΕΤΑΙΡΕΙΑ
ΕΣΩΤΕΡΙΚΗΣ
ΠΑΘΟΛΟΓΙΑΣ

HELLENIC SOCIETY
OF
INTERNAL MEDICINE

Σε συνεργασία με:

Πανεπιστημιακή Παθολογική Κλινική
Πανεπιστημιακού ΓΝ Ηρακλείου Κρήτης

Διεύθυνση: Λεωφόρος Κηφισίας 46, 115 26 Αθήνα
Τηλ.: (+30) 210 7245 421 • Https: www.hsintmed.gr
Emails: info@hsintmed.gr, hsintmedicine@gmail.com

Επιστημονική Εκδήλωση

Συνεχιζόμενη Εκπαίδευση στην Παθολογία:

Τεκμηριωμένες απαντήσεις
σε ερωτήματα της καθημερινής
κλινικής πράξης



15-16
Δεκεμβρίου
2023

Ξενοδοχείο
«AQUILA ATLANTIS»
Ηράκλειο Κρήτης

Οι εγγραφές
γίνονται ΔΩΡΕΑΝ!

ΤΕΛΙΚΟ
ΠΡΟΓΡΑΜΜΑ



Χορηγούνται 13 Μόρια (CME-CPD Credits)
Συνεχιζόμενης Ιατρικής Εκπαίδευσης
από τον Πανελλήνιο Ιατρικό Σύλλογο



free spirit
Getting you there!

Θεσσαλονίκης 12, 153 44 Γέρακας
Τ: 2106048260, F: 2106047457
E: alebesi@free-spirit.gr, www.free-spirit.gr

Διοικητικό Συμβούλιο Ελληνικής Εταιρείας Εσωτερικής Παθολογίας

Πρόεδρος: Νικόλαος Τεντολούρης

Αντιπρόεδρος: Λεωνίδας Λαναράς

Γενικός Γραμματέας: Ανδρέας Μεηιδώνης

Ειδικός Γραμματέας: Κωνσταντίνος Μακρυλάκης

Ταμίας: Μιχαήλ Σαμάρκος

Μέλη: Γεώργιος Δημητριάδης

Ηλίας Μυγδάλης

Μαρία Μυλωνά

Γεώργιος Νταλέκος

Αναπληρωματικά Μέλη: Σπυρίδων Ντουράκης

Βασίλειος Φασιάς

ΧΑΙΡΕΤΙΣΜΟΣ

Αγαπητές και αγαπητοί συνάδελφοι,

Η **Ελληνική Εταιρεία Εσωτερικής Παθολογίας (ΕΕΕΠ)** είναι από τις πλέον ιστορικές και σημαντικές Ιατρικές Εταιρείες, καθώς από το **1987** είναι η Επιστημονική Εταιρεία με σταθερή και συνεπή επιστημονική, εκπαιδευτική και επιμορφωτική παρουσία, προς όφελος των συναδέλφων παθολόγων και της Ιατρικής κοινότητας γενικότερα.

Η ΕΕΕΠ, σε συνεργασία με την **Πανεπιστημιακή Παθολογική Κλινική ΠΑΓΝΗ** και υπό την Αιγίδα της **Ιατρικής Σχολής Πανεπιστημίου Κρήτης, του Ιατρικού Συλλόγου Ηρακλείου, του Δήμου Ηρακλείου** και της **Περιφέρειας Κρήτης**, διοργανώνει την Εκπαιδευτική διημερίδα με τίτλο **"Συνεχιζόμενη εκπαίδευση στην Παθολογία: Τεκμηριωμένες απαντήσεις σε ερωτήματα της καθημερινής κλινικής πράξης"** στο Ηράκλειο. Το Σεμινάριο θα διεξαχθεί με φυσική παρουσία των συμμετεχόντων.

Σκοπός της διημερίδας είναι η ενημέρωση των συναδέλφων Παθολόγων και των Ιατρών των συναφών ειδικοτήτων σε θέματα καθημερινής πρακτικής τόσο στο νοσοκομειακό όσο και στο εξωνοσοκομειακό περιβάλλον. Στην Επιστημονική αυτή εκδήλωση συμμετέχουν πολλοί διακεκριμένοι επιστήμονες από την τοπική κοινωνία και όχι μόνο.

Στη συνάντηση αυτή, θα δοθεί η ευκαιρία ανάπτυξης επίκαιρων θεμάτων που προβληματίζουν την επιστημονική κοινότητα αλλά και εκπαιδευτικών συζητήσεων με παρουσίαση περιστατικών και επικοινωνιακή ανταλλαγή απόψεων.

Σας προσκαλούμε να παρακολουθήσετε τη διημερίδα στις **15 και 16 Δεκεμβρίου 2023** με φυσική παρουσία, ευελπιστώντας να ευοδωθεί ο στόχος της, να ανταποκριθεί στις προσδοκίες σας και η εκδήλωση αυτή να συμβάλει στη βελτίωση της διαγνωστικής και θεραπευτικής προσέγγισης των ασθενών.

Εκ μέρους του ΔΣ της ΕΕΕΠ

Ο Πρόεδρος



N. Τεντολούρης

Ο Γεν. Γραμματέας

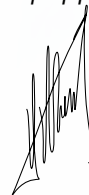

A. Μελιδώνης

ΠΡΟΓΡΑΜΜΑ

Παρασκευή 15 Δεκεμβρίου 2023

14:00-14:30 ΕΓΓΡΑΦΕΣ

**14:30-16:00 V-learning «Μεταβολικές διαταραχές και αντιμετώπιση»
(Κλινικές περιπτώσεις)**

Προεδρείο: Α. Μεληδώνης, Λ. Λαναράς

Δυσλιπιδαιμία

Κ. Αναγνωστοπούλου

Υπέρταση

Ε. Χουρδάκη

Υπέρταση και δυσλιπιδαιμία στον Σακχαρώδη Διαβήτη

Μ. Μπρισιτιάνου

Σχολησιασμός: Α. Ράπτης, Μ. Νούτσου

16:00-16:30 ΠΡΟΣΦΩΝΗΣΕΙΣ - ΧΑΙΡΕΤΙΣΜΟΙ

16:30-17:00 ΔΙΑΛΕΞΗ

Προεδρείο: Ι. Τσιλιγιάννη, Ν. Παπανικολάου

Εμβόλια σε ενήλικες

Ε. Μπαρμπουνάκης

17:00-17:30 ΔΙΑΛΕΞΗ

Προεδρείο: Δ. Κοφτερίδης, Ε. Συμβουλάκης

Εξελίξεις στη θεραπεία της πνευμονίας από την κοινότητα

Π. Ιωάννου

17:30-18:00 ΔΙΑΛΕΞΗ

Προεδρείο: Θ. Φιλιππάτος, Ν. Κεφαλογιάννης

Κατευθυντήριες οδηγίες για την αντιμετώπιση του Σακχαρώδη Διαβήτη

Ε. Παπαδοκωστάκη

Σχολησιασμός: Ι. Μιξάκη

18:00-18:30 ΔΙΑΛΕΞΗ

Προεδρείο: Γ. Βρέντζος, Χ. Λυδάκης

Κατευθυντήριες οδηγίες για την αντιμετώπιση της υπέρτασης

Μ.-Ε. Ζενιώδη

18:30-19:00 ΔΙΑΛΕΙΜΜΑ - ΚΑΦΕΣ

ΠΡΟΓΡΑΜΜΑ

Παρασκευή 15 Δεκεμβρίου 2023

19:00-20:00 ΣΤΡΟΓΓΥΛΟ ΤΡΑΠΕΖΙ

Θέματα πνευμονολογίας για τον Παθολόγο

Προεδρείο: Κ. Μακρυλάκης, Λ. Λαναράς

Διάμεσες πνευμονοπάθειες

Α. Αντωνίου

Σύνδρομο αποφρακτικής άπνοιας

Σ. Σχίζα

20:00-20:30 KEYNOTE LECTURE

Προεδρείο: Ν. Τεντολούρης

Ανθρώπινα όργανα on-a-chip: Η νέα εποχή ανάπτυξης φαρμάκων σε ανθρώπινο βιολογικό υπόστρωμα

Α. Γραβάνης

20:30-21:00 ΔΙΑΛΕΞΗ

Προεδρείο: Γ. Βρέντζος

Αξιολόγηση ασθενούς με διαταραχή της ηπατικής βιοχημείας

Ε. Θαλασσινός

Σάββατο 16 Δεκεμβρίου 2023

09:00-09:30 ΔΙΑΛΕΞΗ

Προεδρείο: Γ. Μπερτσιάς

Οροαρνητικές Σπονδυλαρθροπάθειες

Ν. Αυγουστίδης

09:30-10:30 ΣΤΡΟΓΓΥΛΟ ΤΡΑΠΕΖΙ

Αγγειακά εγκεφαλικά επεισόδια

Προεδρείο: Π. Μήτσιας

Από την έναρξη των συμπτωμάτων μέχρι και τον αξονικό τομογράφο

Γ. Νότας

Επείγουσα νοσοκομειακή αντιμετώπιση των ΑΕΕ

Π. Μήτσιας

Δευτερογενής πρόληψη εγκεφαλικών κατά τη χρόνια φάση

Ν. Γκατζίκης

ΠΡΟΓΡΑΜΜΑ

Σάββατο 16 Δεκεμβρίου 2023

10:30-11:15 ΚΛΙΝΙΚΟ ΦΡΟΝΤΙΣΤΗΡΙΟ

Προεδρείο: **Γ. Κοχιάδάκης, Κ. Μακρυλάκης**

Διαχείριση περιστατικών δυσλιπιδαιμίας

Θ. Φιλιππάτος, Ε. Ζάχαρης

Σχολιασμός: **Ε. Μανδαλάκη**

11:15-11:30 ΔΙΑΛΕΙΜΜΑ

11:30-12:30 ΣΤΡΟΓΓΥΛΟ ΤΡΑΠΕΖΙ

Εξελίξεις στην αντιμετώπιση της παχυσαρκίας

Προεδρείο: **Θ. Φιλιππάτος, Λ. Λαναράς**

Παθогένεια

Μ. Χρυσουλάκη

Φαρμακευτική αντιμετώπιση της παχυσαρκίας και ενδείξεις για βariatρικές επεμβάσεις

Μ. Μπρισιτιάνου

12:30-13:00 ΔΙΑΛΕΞΗ

Προεδρείο: **Ε. Καλαϊτζάκης**

Λιπώδης νόσος του ήπατος

Δ. Σαμωνάκης

13:00-13:30 ΔΙΑΛΕΞΗ

Προεδρείο: **Π. Ξεκούκη**

Οστεοπόρωση

Μ. Σφακιωτάκη

13:30-14:00 ΔΙΑΛΕΞΗ

Προεδρείο: **Δ. Κοφτερίδης, Π. Ιωάννου**

Σήψη-πρόληψη και αντιμετώπιση

Γ. Τσίμπρης

14:00-16:30 ΜΕΣΗΜΒΡΙΝΗ ΔΙΑΚΟΠΗ

16:30-17:00 ΔΙΑΛΕΞΗ

Προεδρείο: **Ε. Φουκαράκης**

Η καρδιακή ανεπάρκεια για τον παθολόγο

Σ. Μαραγκουδάκης

ΠΡΟΓΡΑΜΜΑ

Σάββατο 16 Δεκεμβρίου 2023

17:00-17:30 ΔΙΑΛΕΞΗ

Προεδρείο: **Ε. Σκαλίδης**

Προσυμπτωματικός έλεγχος για στεφανιαία νόσο, σε ποιους και πότε
Μ. Χαμηλός

17:30-18:00 ΔΙΑΛΕΞΗ

Προεδρείο: **Ν. Τεντολούρης**

Πρέπει η μετφορμίνη να είναι φάρμακο πρώτης γραμμής για όλους τους ασθενείς με Διαβήτη τύπου 2;
Μ. Σταματελάτου

18:00-19:00 ΣΤΡΟΓΓΥΛΟ ΤΡΑΠΕΖΙ

Θέματα νεφρολογίας για τον Παθολόγο

Προεδρείο: **Κ. Στυλιανού, Ι. Τζανάκης**

Νεφροπάθεια από σκιαγραφικά
Ι. Πετράκης

Διάγνωση της χρόνιας νεφρικής νόσου

Ε.-Κ. Δερμιτζάκη

Χρόνια νεφρική νόσος-θεραπευτικές εξελίξεις

Α. Παπαδάκη

19:00-19:30 ΔΙΑΛΕΞΗ

Προεδρείο: **Λ. Λαναράς**

Συμπληρώματα διατροφής

Μ. Κουληντάκη

19:30-20:00 ΔΙΑΛΕΞΗ

Προεδρείο: **Χ. Ιωάννου**

Περιφερική αρτηριοπάθεια

Ν. Κοντοπόδης

20:00-21:00 ΣΤΡΟΓΓΥΛΟ ΤΡΑΠΕΖΙ

**Αντιμετώπιση περιστατικών με Σακχαρώδη Διαβήτη τύπου 2.
Διαδραστική συζήτηση**

Προεδρείο: **Κ. Μακρυλάκης, Α. Παππάς**

Κλινικά περιστατικά από ειδικευόμενους ΠΑΓΝΗ

Εισηγητές: **Α. Βορριά, Β. Μαληκίδης, Α. Παπαζαχαρίου**

Σχολιασμός: **Α. Γκόγκου, Ε. Κυρλάκη**

21:00-22:00 ΣΥΝΟΨΗ - ΣΥΜΠΕΡΑΣΜΑΤΑ

ΟΜΙΛΗΤΕΣ - ΠΡΟΕΔΡΟΙ - ΣΧΟΛΙΑΣΤΕΣ

-  **Αναγνωστοπούλου Κωνσταντίνα** MSc, PhD, Παθολόγος με εξειδίκευση στο Σακχαρώδη Διαβήτη, Επιστημονικός Συνεργάτης Διαβητολογικού Κέντρου, Γενικό Νοσοκομείο Πειραιά «ΤΖΑΝΕΙΟ»
- Αντωνίου Αικατερίνη** Καθηγήτρια Πνευμονολογίας Ιατρικής Σχολής Πανεπιστημίου Κρήτης
- Αυγουστίδης Νέστωρας** Ρευματολόγος, Επιμελητής Α΄ Ρευματολογικής - Ανοσολογικής Κλινικής, Πανεπιστημιακό Γενικό Νοσοκομείο Ηρακλείου Κρήτης
- Βορριά Αλεξάνδρα** Ειδικευόμενη Παθολογίας, Πανεπιστημιακή Παθολογική Κλινική, Πανεπιστημιακό Γενικό Νοσοκομείο Ηρακλείου Κρήτης
- Βρέντζος Γεώργιος** Παθολόγος, Διευθυντής ΕΣΥ, Γενική Παθολογική Κλινική, Πανεπιστημιακό Γενικό Νοσοκομείο Ηρακλείου Κρήτης
- Γκατζίκης Νικόλαος** Νευρολόγος, Επιμελητής Β΄, Νευρολογική Κλινική, Πανεπιστημιακό Γενικό Νοσοκομείο Ηρακλείου Κρήτης
- Γκόγκου Αργυρώ** Παθολόγος με εξειδίκευση στο Σακχαρώδη Διαβήτη, Διευθύντρια ΕΣΥ, Α΄ Παθολογική Κλινική, Γενικό Νοσοκομείο Χανίων «Ο ΑΓΙΟΣ ΓΕΩΡΓΙΟΣ»
- Γραβάνης Αχιλλέας** Καθηγητής Φαρμακολογίας Ιατρικής Σχολής Πανεπιστημίου Κρήτης
- Δερμιτζάκη Ελευθερία - Κλειώ** Επικουρική Επιμελήτρια Νεφρολογίας, Πανεπιστημιακό Γενικό Νοσοκομείο Ηρακλείου Κρήτης
- Ζάχαρης Ευάγγελος** Επεμβατικός Καρδιολόγος, Διευθυντής ΕΣΥ, Καρδιολογική Κλινική, Πανεπιστημιακό Γενικό Νοσοκομείο Ηρακλείου Κρήτης
- Ζενιώδη Μαρία - Έλενα** Παθολόγος, Επιμελήτρια Β΄, Γενική Παθολογική Κλινική, Πανεπιστημιακό Γενικό Νοσοκομείο Ηρακλείου Κρήτης
- Θαλασσινός Ευάγγελος** Παθολόγος, Διευθυντής ΕΣΥ, Β΄ Παθολογική Κλινική, ΒΕΝΙΖΕΛΕΙΟ ΠΑΝΑΝΕΙΟ Γενικό Νοσοκομείο Ηρακλείου Κρήτης
- Ιωάννου Πέτρος** Επίκουρος Καθηγητής Παθολογίας Ιατρικής Σχολής Πανεπιστημίου Κρήτης, Πανεπιστημιακό Γενικό Νοσοκομείο Ηρακλείου Κρήτης
- Ιωάννου Χρήστος** Καθηγητής Αγγειοχειρουργικής, Διευθυντής Κλινικής Χειρουργικής Θώρακος - Αγγείων - Καρδιάς, Πανεπιστημιακό Γενικό Νοσοκομείο Ηρακλείου Κρήτης
- Καλαϊτζάκης Ευάγγελος** Αναπληρωτής Καθηγητής Γαστρεντερολογίας, Γαστρεντερολογική Κλινική, Πανεπιστημιακό Γενικό Νοσοκομείο Ηρακλείου Κρήτης
- Κεφαλογιάννης Νικόλαος** Παθολόγος - Διαβητολόγος, Διδάκτωρ Ιατρικής Σχολής ΕΚΠΑ, Ηράκλειο Κρήτης

ΟΜΙΛΗΤΕΣ - ΠΡΟΕΔΡΟΙ - ΣΧΟΛΙΑΣΤΕΣ

- Κοντοπόδης Νικόλαος** Επίκουρος Καθηγητής Αγγειοχειρουργικής, Αγγειοχειρουργική Μονάδα, Πανεπιστημιακό Γενικό Νοσοκομείο Ηρακλείου Κρήτης
- Κουληντάκη Μαρία** MD, PhD, FEBGH, Γαστρεντερολόγος, Ηράκλειο Κρήτης
- Κοφτερίδης Διαμαντής** MD, PhD, Καθηγητής Παθολογίας Λοιμώξεων Ιατρικής Σχολής Πανεπιστημίου Κρήτης, Διευθυντής Πανεπιστημιακής Παθολογικής Κλινικής, Πανεπιστημιακό Γενικό Νοσοκομείο Ηρακλείου Κρήτης
- Κοχιάδάκης Γεώργιος** Καθηγητής Καρδιολογίας, Πανεπιστημιακό Γενικό Νοσοκομείο Ηρακλείου Κρήτης, Κοσμήτορας Ιατρικής Σχολής Πανεπιστημίου Κρήτης, Πρόεδρος Ελληνικής Καρδιολογικής Εταιρείας
- Κυρλάκη Ευρυδίκη** Παθολόγος - Διαβητολόγος, Διευθύντρια ΕΣΥ, Υπεύθυνη Διαβητολογικού Κέντρου, BENIZEΛΕΙΟ ΠΑΝΑΝΕΙΟ Γενικό Νοσοκομείο Ηρακλείου Κρήτης
- Λαναράς Λεωνίδας** Παθολόγος - Διαβητολόγος, Συντονιστής Διευθυντής Παθολογικής Κλινικής, Υπεύθυνος Διαβητολογικού Ιατρείου, Γενικό Νοσοκομείο Λαμίας, Αντιπρόεδρος Ελληνικής Εταιρείας Εσωτερικής Παθολογίας
- Λυδάκης Χαράλαμπος** Παθολόγος - Υπερτασιολόγος, Υπεύθυνος Υπερτασικού Ιατρείου, Διευθυντής Β΄ Παθολογικής Κλινικής, BENIZEΛΕΙΟ ΠΑΝΑΝΕΙΟ Γενικό Νοσοκομείο Ηρακλείου Κρήτης
- Μακρυλάκης Κωνσταντίνος** Καθηγητής Παθολογίας, Α΄ Προπαιδευτική Παθολογική Κλινική Ιατρικής Σχολής Ε.Κ.Π.Α. & Διαβητολογικό Κέντρο, Ιατρείο Υπέρτασης, Ε.Κ.Π.Α., Γενικό Νοσοκομείο Αθηνών «ΛΑΪΚΟ»
- Μαθηκίδης Βύρωνας** Ειδικευόμενος Παθολογίας, Γενική Παθολογική Κλινική, Πανεπιστημιακό Γενικό Νοσοκομείο Ηρακλείου Κρήτης
- Μανδαλάκη Ευθυμία** Παθολόγος - Διαβητολόγος, MSc στο Σακχαρώδη Διαβήτη, Ηράκλειο Κρήτης
- Μαραγκουδάκης Σπυρίδων** Επιμελητής Α΄ Καρδιολογικής Κλινικής, Υπεύθυνος Ιατρείου Καρδιακής Ανεπάρκειας, Γενικό Νοσοκομείο Χανίων «Ο ΑΓΙΟΣ ΓΕΩΡΓΙΟΣ»
- Μελιδώνης Ανδρέας** Παθολόγος - Διαβητολόγος, Συντονιστής Διευθυντής Διαβητολογικού-Καρδιομεταβολικού Κέντρου, «METROPOLITAN HOSPITAL», Γεν. Γραμματέας Ελληνικής Εταιρείας Εσωτερικής Παθολογίας
- Μήτσιας Παναγιώτης** Καθηγητής Νευρολογίας, Διευθυντής Νευρολογικής Κλινικής, Πανεπιστημιακό Γενικό Νοσοκομείο Ηρακλείου Κρήτης
- Μιξάκη Ιωάννα** Ειδικός Παθολόγος, MSc στο Σακχαρώδη Διαβήτη και την Παχυσαρκία, Ηράκλειο Κρήτης

ΟΜΙΛΗΤΕΣ - ΠΡΟΕΔΡΟΙ - ΣΧΟΛΙΑΣΤΕΣ

- Μπαρμπουνάκης Εμμανουήλ** Παθολόγος, Διευθυντής ΕΣΥ, Παθολογική Κλινική, Πανεπιστημιακό Γενικό Νοσοκομείο Ηρακλείου Κρήτης
- Μπερτσιάς Γεώργιος** Αναπληρωτής Καθηγητής Ρευματολογίας - Κλινικής Ανοσολογίας Ιατρικής Σχολής Πανεπιστημίου Κρήτης, Ηράκλειο Κρήτης
- Μηριστιάνου Μάγδα** MD, PhD, Παθολόγος - Διαβητολόγος, Διευθύντρια Παθολογικής Κλινικής, Υπεύθυνη Ιατρείου Διαβητικού Ποδιού, Γενικό Νοσοκομείο Λαμίας
- Νότας Γεώργιος** Αναπληρωτής Καθηγητής Επείγουσας Ιατρικής Πανεπιστημίου Κρήτης, Τμήμα Επείγοντων Περιστατικών, Πανεπιστημιακό Γενικό Νοσοκομείο Ηρακλείου Κρήτης
-  **Νούτσου Μαρίνα** Παθολόγος - Διαβητολόγος, Διευθύντρια ΕΣΥ, Β΄ Πανεπιστημιακή Παθολογική Κλινική & Διαβητολογικό Κέντρο, Γενικό Νοσοκομείο Αθηνών «ΙΠΠΟΚΡΑΤΕΙΟ»
- Ξεκούκη Παρασκευή** Επίκουρη Καθηγήτρια Ενδοκρινολογίας-Μεταβολικών Παθήσεων, Διευθύντρια Ενδοκρινολογικής Κλινικής, Πανεπιστημιακό Γενικό Νοσοκομείο Ηρακλείου Κρήτης
- Παπαδάκη Αντωνία** Νεφρολόγος - Διευθύντρια ΕΣΥ, ΜΤΝ/ Νεφρολογική Κλινική, Γενικό Νοσοκομείο Χανίων «Ο ΑΓΙΟΣ ΓΕΩΡΓΙΟΣ»
- Παπαδοκωστάκη Ελένη** Παθολόγος με εξειδίκευση στο Σακχαρώδη Διαβήτη, Επιμελήτρια Β΄, Παθολογική Κλινική, Πανεπιστημιακό Γενικό Νοσοκομείο Ηρακλείου Κρήτης
- Παπαζαχαρίου Άντρια** Ειδικευόμενη Παθολογίας, Γενική Παθολογική Κλινική, Πανεπιστημιακό Γενικό Νοσοκομείο Ηρακλείου Κρήτης
- Παπανικολάου Νικόλαος** Παθολόγος, Διευθυντής Α΄ Παθολογικής Κλινικής, ΒΕΝΙΖΕΛΕΙΟ ΠΑΝΑΝΕΙΟ Γενικό Νοσοκομείο Ηρακλείου Κρήτης
- Παππάς Άγγελος** Παθολόγος - Διαβητολόγος, Ηράκλειο Κρήτης
- Πετράκης Ιωάννης** Νεφρολόγος, Επιμελητής Β΄, Νεφρολογική Κλινική, Πανεπιστημιακό Γενικό Νοσοκομείο Ηρακλείου Κρήτης
-  **Ράπτης Αθανάσιος** Καθηγητής Παθολογίας-Σακχαρώδους Διαβήτη, Β΄ Προπαιδευτική Παθολογική Κλινική Ιατρικής Σχολής Ε.Κ.Π.Α., Πανεπιστημιακό Γενικό Νοσοκομείο «ΑΤΤΙΚΟΝ»
- Σαμυνάκης Δημήτρης** Γαστρεντερολόγος, Διευθυντής ΕΣΥ, Πανεπιστημιακό Γενικό Νοσοκομείο Ηρακλείου Κρήτης
- Σκαλίδης Εμμανουήλ** Καθηγητής Καρδιολογίας, Καρδιολογική Κλινική, Πανεπιστημιακό Γενικό Νοσοκομείο Ηρακλείου Κρήτης

ΟΜΙΛΗΤΕΣ - ΠΡΟΕΔΡΟΙ - ΣΧΟΛΙΑΣΤΕΣ

- Σταματελάτου Μαρία** Παθολόγος με εξειδίκευση στον Σακχαρώδη Διαβήτη, Διδάκτωρ Ιατρικής Σχολής ΕΚΠΑ, Υπεύθυνη Διαβητολογικού Ιατρείου, Γενικό Νοσοκομείο Λασιθίου, Διευθύντρια ΕΣΥ, Γ.Ν. - Κ.Υ. Σπείας
- Στυλιανού Κωνσταντίνος** Επίκουρος Καθηγητής Νεφρολογίας Ιατρικής Σχολής Πανεπιστημίου Κρήτης, Διευθυντής Νεφρολογικής Κλινικής, Πανεπιστημιακό Γενικό Νοσοκομείο Ηρακλείου Κρήτης
- Συμβουλάκης Εμμανουήλ** Αναπληρωτής Καθηγητής Πρωτοβάθμιας Φροντίδας Υγείας, Ιατρική Σχολή Πανεπιστημίου Κρήτης
- Σφακιωτάκη Μαρία** Επιμελήτρια Α' Ενδοκρινολογικής Κλινικής - Κλινικής Μεταβολικών Παθήσεων, Πανεπιστημιακό Γενικό Νοσοκομείο Ηρακλείου Κρήτης
- Σχίζα Σοφία** Καθηγήτρια Πνευμονολογίας και Διαταραχών Ύπνου, Head of ERS Assembly 4, Σχολή Επιστημών Υγείας Πανεπιστημίου Κρήτης
- Τεντολούρης Νικόλαος** Καθηγητής Παθολογίας, Υπεύθυνος Διαβητολογικού Κέντρου & Ερευνητικού Διαβητολογικού Εργαστηρίου, Α' Προπαιδευτική Παθολογική Κλινική Ιατρικής Σχολής Ε.Κ.Π.Α., Γ.Ν.Α. «ΛΑΪΚΟ», Πρόεδρος Ελληνικής Εταιρείας Εσωτερικής Παθολογίας
- Τζανάκης Ιωάννης** Νεφρολόγος, Διευθυντής Νεφρολογικού Τμήματος - Μονάδας Τεχνητού Νεφρού, Γενικό Νοσοκομείο Χανίων «Ο ΑΓΙΟΣ ΓΕΩΡΓΙΟΣ»
- Τσιλιγιάννη Ιωάννα** Αναπληρώτρια Καθηγήτρια Γενικής Ιατρικής και Δημόσιας Υγείας, Τομέας Κοινωνικής Ιατρικής, Πανεπιστήμιο Κρήτης
- Τσίμπρης Γεώργιος** Παθολόγος - Λοιμωξιολόγος, Επιμελητής Β', Παθολογική Κλινική, Πανεπιστημιακό Γενικό Νοσοκομείο Ηρακλείου Κρήτης
- Φιλιππάτος Θεοδόσιος** Αναπληρωτής Καθηγητής Παθολογίας Ιατρικής Σχολής Πανεπιστημίου Κρήτης, Πανεπιστημιακό Γενικό Νοσοκομείο Ηρακλείου Κρήτης
- Φουκαράκης Εμμανουήλ** Διευθυντής Καρδιολογικής Κλινικής, BENIZEΛΕΙΟ ΠΑΝΑΝΕΙΟ Γενικό Νοσοκομείο Ηρακλείου Κρήτης
- Χαμηλός Μιχαήλ** Καρδιολόγος, Επιμελητής Α', Καρδιολογική Κλινική, Πανεπιστημιακό Γενικό Νοσοκομείο Ηρακλείου Κρήτης
-  **Χουρδάκη Εμμανουέλα** Ειδική Παθολόγος - Διαβητολόγος, Επιμελήτρια, Διαβητολογικό Κέντρο «METROPOLITAN HOSPITAL»
- Χρυσουλάκη Μαρία** Ενδοκρινολόγος - Διαβητολόγος, Επιστημονικός Συνεργάτης Ενδοκρινολογικής Κλινικής, Πανεπιστημιακό Γενικό Νοσοκομείο Ηρακλείου Κρήτης

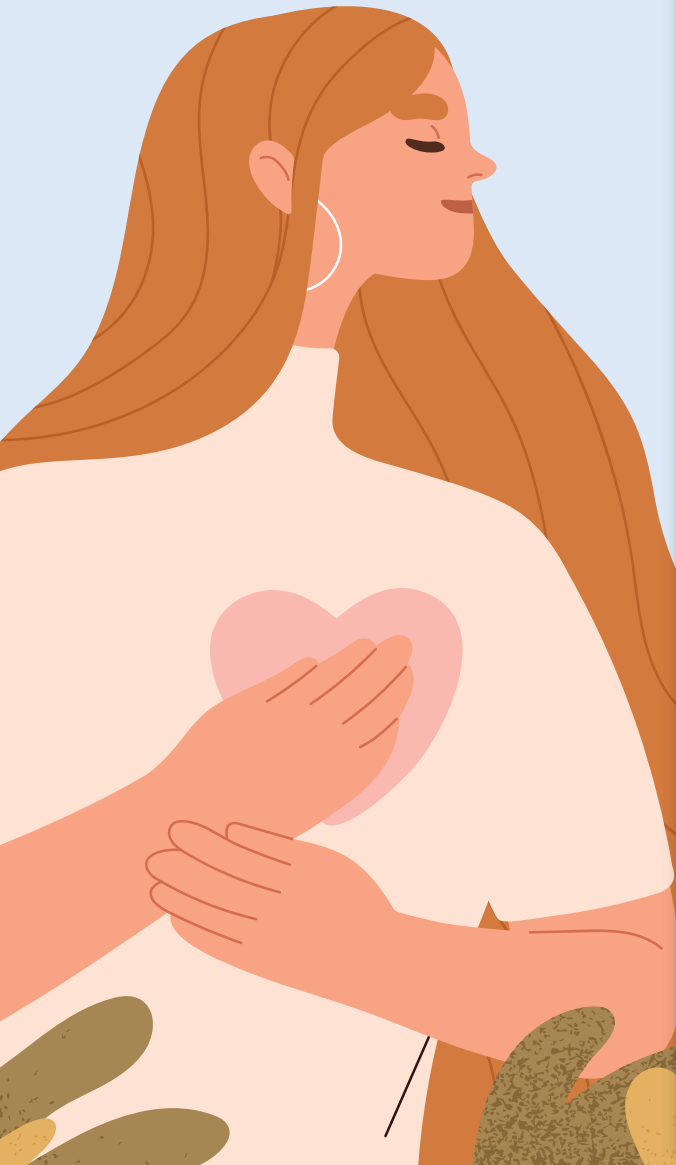

σίγουρα,
αλλά και
διαφορετικά



PITAO3/BO6.2023

PharmaZac

PharmaZac S.A.
pharmazac@pharmazac.com

Ναούσης 31, 104 47 Αθήνα | Τηλ: +30 210 3418889-97 | Fax: +30 210 866 1262

Π. Πατρών Γερμανού 27, 546 42 Θεσσαλονίκη | Τηλ: +30 2310 933534 | Fax: +30 2310 933524

www.pharmazac.com | 

Βοηθήστε να γίνουν τα φάρμακα πιο ασφαλή και
Αναφέρετε:
ΟΛΕΣ τις ανεπιθύμητες ενέργειες για
ΟΛΑ τα φάρμακα
Συμπληρώνοντας την «ΚΙΤΡΙΝΗ ΚΑΡΤΑ»

Το Pitavastatin/Pharmazac είναι
συνταγογραφούμενο φάρμακο.
Πριν τη συνταγογράφηση συμβουλευτείτε την
Περίληψη Χαρακτηριστικών του Προϊόντος.



Μπορείτε να
βρείτε την ΠΧΠ
σάρωνοντας τον
QR κωδικό

Glycofren®

Metformin hydrochloride

... ο σταθερός σύμμαχος του Διαβήτη τύπου 2



METFORMIN HYDROCHLORIDE

1000 mg/tab



METFORMIN HYDROCHLORIDE

850 mg/tab

Θεραπευτικές ενδείξεις: Σακχαρώδης διαβήτης τύπου 2. **Αντενδείξεις:** Υπερευαισθησία στην υδροχλωρική μετφορμίνη ή σε κάποιο από τα έκδοχα. Διαβητική κετοξέωση, διαβητικό προκώμα. Νεφρική ανεπάρκεια ή νεφρική δυσλειτουργία. Ηπατική ανεπάρκεια. **Ειδικές προειδοποιήσεις και προφυλάξεις κατά τη χρήση:** Κίνδυνος εμφάνισης γαλακτικής οξέωσης (σπάνια), προσοχή σε ασθενείς με προβλήματα νεφρικής λειτουργίας, να διακόπτεται 48 ώρες πριν από χειρουργική επέμβαση, προσοχή στη χρήση της σε παιδιά και εφήβους. **Ανεπιθύμητες ενέργειες:** ναυτία, έμετος, διάρροια, κοιλιακός άλγος, απώλεια της όρεξης, διαταραχές γείωσης, Λ.Τ. 850 mg: 1.71 €, 1000 mg: 1.82 €.

Βοηθήστε να γίνει το φάρμακο ασφαλέστερο και
Αναφέρει ΟΑΕΣ τις ανεπιθύμητες ενέργειες για ΟΑΑ το φάρμακο.
Συμπληρώστε την "ΕΠΙΦΥΛΗ ΚΑΡΤΑ".



Pharmaceutical Laboratories S.A.

14^ο χλμ. Εθνικής Οδού 1, 145 64 Κηφισιά, Τηλ.: 210-80 72 512, Fax: 210-80 78 907, e-mail: unipharma@uni-pharma.gr

www.uni-pharma.gr



Mysimba® ▼

(naltrexone HCl/bupropion HCl)

8 mg/90 mg • Prolonged-Release Tablets

MYS 01_04_2023

Για περισσότερες πληροφορίες πριν τη συνταγογράφηση συμβουλευτείτε την Περίληψη Χαρακτηριστικών του Προϊόντος, ή επικοινωνήστε με το Ιατρικό Τμήμα της Win Medica. (info@winmedica.gr ή στο 210 7488821)

**Το Mysimba® χορηγείται με ιατρική συνταγή.
Δεν αποζημιώνεται από τα ασφαλιστικά ταμεία**



Λ.Τ. 125,17€

Κάτοχος Άδειας Κυκλοφορίας Προϊόντος
Orexigen Therapeutics Ireland Limited, 70 Sir John Regerson's Quay, Dublin 2, Ireland.



Αθήνα: Οιδίποδος 1-3 & Παράδρομος Αττικής Οδού 33-35, Χαλάνδρι Τ.Κ. 15238
Τηλ.: 210 7488821, E-mail: info@winmedica.gr
www.winmedica.gr

Βοηθήστε να γίνουν τα φάρμακα πιο ασφαλή και Αναφέρετε ΟΛΕΣ τις ανεπιθύμητες ενέργειες για ΟΛΑ τα φάρμακα Συμπληρώνοντας την "ΚΙΤΡΙΝΗ ΚΑΡΤΑ"



Jardiance®

(εμπαγλιφλοζίνη)
10mg, 25mg



ΕΜΡΑ (09/2023) PC-BR-102154

Για τις εγκεκριμένες ενδείξεις, τις ανεπιθύμητες ενέργειες, τις προειδοποιήσεις, τις αντενδείξεις, την δοσολογία και λοιπές ουσιαστικές πληροφορίες παρακαλούμε ανατρέξτε στην Περίληψη Χαρακτηριστικών του Προϊόντος

ΚΑΤΟΧΟΣ ΤΗΣ ΑΔΕΙΑΣ ΚΥΚΛΟΦΟΡΙΑΣ: Boehringer Ingelheim International GmbH, Binger Str. 173, D-55216 Ingelheim am Rhein, Γερμανία.
ΑΡΙΘΜΟΣ(ΟΙ) ΑΔΕΙΑΣ ΚΥΚΛΟΦΟΡΙΑΣ: Jardiance® 10 mg επικαλυμμένα με λεπτό υμένιο δισκία: EU/1/14/930/010-018. Jardiance® 25 mg επικαλυμμένα με λεπτό υμένιο δισκία: EU/1/14/930/001-009. ΗΜΕΡ/ΝΙΑ ΠΡΩΤΗΣ ΕΓΚΡΙΣΗΣ: 22 Μαΐου 2014, ΗΜΕΡ/ΝΙΑ ΑΝΑΝΕΩΣΗΣ ΤΗΣ ΑΔΕΙΑΣ: 14 Φεβρουαρίου 2019. ΗΜΕΡΟΜΗΝΙΑ ΑΝΑΘΕΩΡΗΣΗΣ ΤΟΥ ΚΕΙΜΕΝΟΥ: 24 Ιουλίου 2023. ΤΙΜΕΣ: Τιμές Ελλάδας: Jardiance® 10 mg επικαλυμμένα με λεπτό υμένιο δισκία: Χ.Τ.: 34,97€, Ν.Τ.: 30,43€, Α.Τ.: 48,19€. Jardiance® 25 mg επικαλυμμένα με λεπτό υμένιο δισκία: Χ.Τ.: 34,97€, Ν.Τ.: 30,43€, Α.Τ.: 48,19€. Τιμές Κύπρου: Jardiance® 10 mg επικαλυμμένα με λεπτό υμένιο δισκία: Α.Τ. (ΜΕΓΙΣΤΗ ΔΥΝΑΤΗ): 54,63€. Jardiance® 25 mg επικαλυμμένα με λεπτό υμένιο δισκία: Α.Τ. (ΜΕΓΙΣΤΗ ΔΥΝΑΤΗ): 55,40€. ΧΟΡΗΓΕΙΤΑΙ ΜΕ ΙΑΤΡΙΚΗ ΣΥΝΤΑΓΗ.

Βοηθήστε να γίνουν τα φάρμακα πιο ασφαλή και
Αναφέρετε **ΌΛΕΣ** τις ανεπιθύμητες ενέργειες για **ΌΛΑ** τα φάρμακα Συμπληρώνοντας την **“ΚΙΤΡΙΝΗ ΚΑΡΤΑ”**



Boehringer Ingelheim Ελλάς Μονοπρόσωπη Α.Ε., Λεωφ. Ανδρέα Συγγρού 340, 17673, Καλλιθέα. Τηλ.: 210 89 06 300.
Γραφείο Μακεδονίας - Θράκης: Αντώνη Τρίτη 15-17 & Μαρίας Κάλλας 6, Πυλαία, 570 01 Θεσσαλονίκη. Τηλ.: 2310 424 618.
E-mail: info@ath.boehringer-ingelheim.com

Τοπικός Αντιπρόσωπος του Κ.Α.Κ. στην Κύπρο: CPO Ltd, Βασ. Παύλου Α' 11, 1096 Λευκωσία, Κύπρος. Τηλ.: +357 22 863100.

ΓΕΝΙΚΕΣ ΠΛΗΡΟΦΟΡΙΕΣ

ΔΙΟΡΓΑΝΩΤΗΣ



📍 Λεωφόρος Κηφισίας 46, 115 26 Αθήνα, ☎ (+30) 210 7245 421

🌐 www.hsintmed.gr, ✉ info@hsintmed.gr, hsintmedicine@gmail.com

ΓΡΑΜΜΑΤΕΙΑ ΕΠΙΣΤΗΜΟΝΙΚΗΣ ΕΚΔΗΛΩΣΗΣ

Η Γραμματεία της Επιστημονικής Εκδήλωσης θα λειτουργεί καθ' όλη τη διάρκειά της και σύμφωνα με το Επιστημονικό Πρόγραμμα:



📍 Θεσσαλονίκης 12, ΤΚ 15344 Γέρακας, ☎ 210 6048260, 📠 210 6047457

🌐 www.free-spirit.gr, Πληροφορίες: Λεμπέση Αλεξάνδρα ✉ alebesi@free-spirit.gr

ΧΩΡΟΣ ΠΡΑΓΜΑΤΟΠΟΙΗΣΗΣ ΤΗΣ ΕΠΙΣΤΗΜΟΝΙΚΗΣ ΕΚΔΗΛΩΣΗΣ

Η Επιστημονική Εκδήλωση θα πραγματοποιηθεί στο Ηράκλειο Κρήτης - Ξενοδοχείο «AQUILA ATLANTIS» (Υγείας 2, Ηράκλειο 71202, Τηλ.: 2818 100 100, www.hotelatlantis.com)

ΤΕΧΝΙΚΗ ΓΡΑΜΜΑΤΕΙΑ ΕΠΙΣΤΗΜΟΝΙΚΗΣ ΕΚΔΗΛΩΣΗΣ

Τεχνική γραμματεία θα λειτουργεί καθ' όλη τη διάρκεια της Επιστημονικής Εκδήλωσης. Θερμή παράκληση όλες οι παρουσιάσεις και ομιλίες να παραδίδονται στους υπεύθυνους τεχνικούς, τουλάχιστον μία ώρα πριν από την ώρα παρουσίασής τους σύμφωνα με το Επιστημονικό Πρόγραμμα

ΜΟΡΙΑ ΣΥΝΕΧΙΖΟΜΕΝΗΣ ΙΑΤΡΙΚΗΣ ΕΚΠΑΙΔΕΥΣΗΣ

Η Επιστημονική Εκδήλωση μοριοδοτήθηκε με **13** Μόρια (Credits) από τον Πανελλήνιο Ιατρικό Σύλλογο, αναγνωρισμένα από την Ευρωπαϊκή Ένωση Ειδικευμένων Ιατρών (EACCME - UEMS) στο πλαίσιο της Συνεχιζόμενης Ιατρικής Μεταπτυχιακής Εκπαίδευσης (ΣΙΜΕ/CME-CPD)

ΓΕΝΙΚΕΣ ΠΛΗΡΟΦΟΡΙΕΣ

ΕΓΓΡΑΦΕΣ

Η **εγγραφή** για όλους τους Ιατρούς, λοιπούς Επαγγελματίες Υγείας, Φοιτητές είναι **ΔΩΡΕΑΝ** και αφορά συμμετοχή με **ΦΥΣΙΚΗ ΠΑΡΟΥΣΙΑ** αποκλειστικά.

Η εγγραφή περιλαμβάνει:

- ▶ Παρακολούθηση της εκδήλωσης
- ▶ Βεβαίωση Παρακολούθησης
- ▶ Πιστοποιητικό συμμετοχής με μοριοδότηση μόνο σε ιατρούς (ειδικευμένους & ειδικευόμενους) εφόσον έχει καλυφθεί ο απαιτούμενος χρόνος παρακολούθησης. Όλες οι εγγραφές πραγματοποιούνται ηλεκτρονικά μέσω της ακόλουθης φόρμας εγγραφής, <https://www.events-free-spirit.gr/eeep-15-12-2023>

ΚΟΝΚΑΡΔΕΣ ΕΚΔΗΛΩΣΗΣ (BADGES)

Οι κονκάρδες (badges) παραδίδονται από τη Γραμματεία της Εκδήλωσης κατά την προσέλευση στον συνεδριακό χώρο και είναι απαραίτητες για την είσοδο στη συνεδριακή αίθουσα. Οι κονκάρδες φέρουν γραμμωτό κώδικα (barcode), ώστε να ελέγχεται η είσοδος και η έξοδος από τη συνεδριακή αίθουσα. Η συνολική ώρα παρακολούθησης του επιστημονικού προγράμματος της εκδήλωσης αποτελεί τη βασική προϋπόθεση για τη διάθεση των μορίων, σύμφωνα με τις οδηγίες της U.E.M.S., του Π.Ι.Σ. και του Ε.Ο.Φ.

ΒΕΒΑΙΩΣΕΙΣ - ΠΙΣΤΟΠΟΙΗΤΙΚΑ ΠΑΡΑΚΟΛΟΥΘΗΣΗΣ

Όλοι οι συμμετέχοντες θα έχουν τη δυνατότητα να παραλάβουν ηλεκτρονικά βεβαιώσεις και πιστοποιητικά παρακολούθησης (μόνο για ιατρούς οι οποίοι έχουν παρακολουθήσει τουλάχιστον το 60% των ωρών του επιστημονικού προγράμματος). Μετά τη λήξη της εκδήλωσης θα αποσταλούν σχετικές οδηγίες

ΕΥΧΑΡΙΣΤΙΕΣ

Η Ελληνική Εταιρεία Εσωτερικής Παθολογίας (Ε.Ε.Ε.Π.), ευχαριστεί για την υποστήριξη και τη συμβολή τους στην επιτυχία της Επιστημονικής Εκδήλωσης τους κάτωθι:





forxiga[®]

(dapagliflozin)

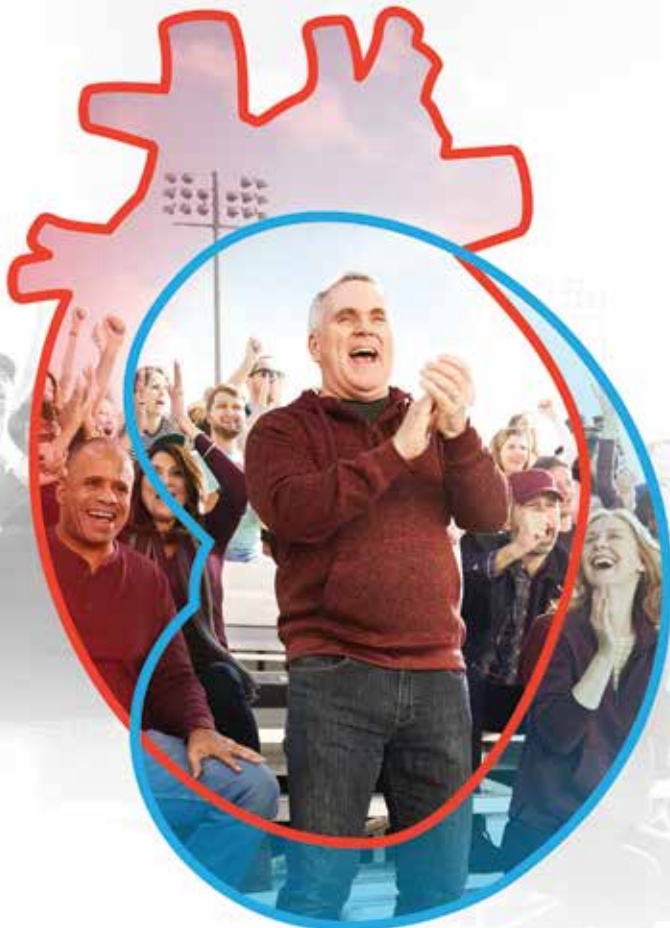

Forxiga F.C.Tab 10mg/tab Btx28

Κάθε δισκίο περιέχει μονοϋδρική δαπαγλιφλοζίνη με προπανοδιόλη ισοδύναμη με 10 mg δαπαγλιφλοζίνης. Έκδοχο με γνωστές δράσεις.

Κάθε δισκίο περιέχει 50 mg άνυδρης λακτόζης.

Φαρμακευτικό προϊόν για το οποίο απαιτείται ιατρική συνταγή.

Για την Περίληψη Χαρακτηριστικών του Προϊόντος σκανάρετε το παρακάτω QR Code



Σε περίπτωση που επιθυμείτε την έντυπη ΠΧΠ του προϊόντος, ζητήστε την από την γραμματεία του συνεδρίου ή από το stand της AstraZeneca

AstraZeneca 

AstraZeneca A.E.,
Αγησιόλου 6-8, 151 23 Μαρούσι, Αθήνα
Τηλ.: 210 6871500, Fax: 210 6859195
www.astrazeneca.gr

Βοηθήστε να γίνουν τα φάρμακα πιο ασφαλή και Αναφέρετε:
ΟΛΕΣ τις ανεπιθύμητες ενέργειες για ΟΛΑ τα φάρμακα
Συμπληρώνοντας την «ΚΙΤΡΙΝΗ ΚΑΡΤΑ»

Forxiga F.C.Tab 10mg/tab Btx28
Α.Τ. 44,17€, Χ.Τ. 32,05€, Ν.Τ. 27,88€

Η ΙΔΙΑ ΠΡΟΣΠΑΘΕΙ ΣΚΛΗΡΑ

ΙΣΧΥΕΙ ΟΜΩΣ ΤΟ ΙΔΙΟ
ΚΑΙ ΓΙΑ ΤΟ **GIP** ΤΗΣ;

Οι προσπάθειές της μπορεί να παραμένουν ανεπαρκείς, όταν υπάρχει μειωμένη λειτουργία του GIP της.^{1,2}

- > Οι ασθενείς με Σακχαρώδη Διαβήτη τύπου 2 προσπαθούν σκληρά να θέσουν την ασθένειά τους υπό έλεγχο.
- > Παρόλα αυτά, ο κίνδυνος μακροπρόθεσμων επιπλοκών μπορεί να συνεχίσει να αυξάνεται εάν η νόσος δεν αντιμετωπιστεί σε πρώιμο στάδιο.^{3,4}
- > Νεότερα δεδομένα για το GIP αναδεικνύουν το σημαντικό του ρόλο τόσο στη γλυκαιμική ρύθμιση όσο και στο σωματικό βάρος.^{1,2,5}



ΒΙΝΤΕΟ GIP
ΣΚΑΝΑΡΕΤΕ
ΤΟ QR code



GIP: γλυκοζεαργατώμενο ινσουλινοτροπικό πολυπεπτίδιο

1. Finan B et al. Trends Mol Med. 2016;22(5):359–76. 2. Samms RJ et al. Trends Endocrinol Metab. 2020;31(6):410–21. 3. UK Prospective Diabetes Study (UKPDS). Lancet. 1998;352(9131):837–53. 4. Laiteerapong N et al. Diabetes Care. 2019;42(3):416–26. 5. Mroz PA et al. Mol Metab. 2019;20:51–62.

Η ΠΡΟΣΤΑΣΙΑ ΑΠΟ ΤΟΝ

RSV

ΑΡΧΙΖΕΙ
ΤΩΡΑ

AREXVY - ΠΟΙΟΤΙΚΗ ΚΑΙ ΠΟΣΟΤΙΚΗ ΣΥΝΘΕΣΗ:

Μετά την ανασύσταση, μία δόση (0,5 mL) περιέχει: Αντιγόνο RSVPreF3¹²³, 120 μικρογραμμάρια. Ανασυνδυασμένη γλυκοπρωτεΐνη F του αναπνευστικού συγκυτιακού ιού σταθεροποιημένη στη μορφή προ της σύντηξης = RSVPreF3. RSVPreF3 που παράγεται σε κύτταρα ωθηκών κινεζικού κρικητού (CHO) μέσω τεχνολογίας ανασυνδυασμένου DNA. Ανασοεινοποιημένο με AS01, που περιέχει: φυτικό εκχύλισμα Quilaja saponaria Molina, κλάσμα 21 (Q5-21), 25 μικρογραμμάρια, 3-O-desacyl-4'-monophosphoryl lipid A (MPL) από Salmonella minnesota 25 μικρογραμμάρια.

ΣΥΝΘΩΦΗ ΠΡΟΦΙΛ ΑΣΦΑΛΕΙΑΣ AREXVY:

Το Arexvy αντενδείκνυται σε οποιονδήποτε έχει υπερευαίσθησία στις δραστικές ουσίες ή σε κάποιο από τα έκδοχα. Όπως συμβαίνει με όλα τα ενέσιμα εμβόλια, η κατάλληλη ιατρική θεραπεία και επίβλεψη θα πρέπει να είναι πάντα άμεσα διαθέσιμη σε περίπτωση αναφυλακτικού συμβάντος μετά τη χορήγηση του εμβολίου. Το προφίλ ασφάλειας που παρουσιάζεται παρακάτω βασίζεται σε μια ελεγχόμενη με εικονικό φάρμακο, Φάσης III κλινική μελέτη (που διεξήχθη στην Ευρώπη, τη Βόρεια Αμερική, την Ασία και το Νότιο ημισφαίριο) σε ενήλικες ηλικίας ≥ 60 ετών, κατά την οποία πάνω από 12.000 ενήλικες έλαβαν μία δόση Arexvy και πάνω από 12.000 έλαβαν εικονικό φάρμακο. Στους συμμετέχοντες στη μελέτη ηλικίας 60 ετών και άνω, οι συχνότερα αναφερόμενες ανεπιθύμητες ενέργειες ήταν άλγος στη θέση ένεσης (61%), κόπωση (34%), μυαλγία (29%), κεφαλαλγία (28%) και αρθραλγία (18%). Αυτές οι ανεπιθύμητες ενέργειες ήταν συνήθως ήπιες ή μέτριας έντασης και υποχώρησαν εντός λίγων ημερών μετά τον εμβολιασμό.

Οι περισσότερες άλλες ανεπιθύμητες ενέργειες δεν ήταν συχνές και αναφέρθηκαν παρόμοια ανάμεσα στις ομάδες της μελέτης. Δεν υπάρχουν δεδομένα από τη χρήση του Arexvy σε εγκυες γυναίκες. Ως προληπτικό μέτρο, είναι προτιμότερο να αποφεύγεται η χρήση του Arexvy κατά τη διάρκεια της εγκυμοσύνης. Είναι άγνωστο εάν το Arexvy απεκκρίνεται στο ανθρώπινο ή ζωικό γάλα. Όπως συμβαίνει με οποιοδήποτε εμβόλιο, ο εμβολιασμός με Arexvy μπορεί να μην έχει ως αποτέλεσμα την προστασία όλων των εμβολιασμένων.

Βιβλιογραφία:

1. Arexvy, Περίληψη των Χαρακτηριστικών του Προϊόντος, Ιούλιος 2023

Ενδεικτική Λισακή Τιμή 205,99 €

Βοηθήστε να γίνουν τα φάρμακα πιο ασφαλή και Αναφέρετε
ΟΛΕΣ τις ανεπιθύμητες ενέργειες για ΟΛΑ τα φάρμακα
Συμπληρώνοντας την «ΚΙΤΡΙΝΗ ΚΑΡΤΑ»

Τα εμπορικά σήματα ανήκουν ή έχουν παραχωρηθεί στον Όμιλο Εταιρειών GSK
©2023 Όμιλος εταιρειών GSK ή δικαιούχος του Ομίλου GSK

% επιχορήγησης από τους οργανισμούς κοινωνικών ασφαλίσεων: αναμένεται.
Τα ανωτέρω ισχύουν κατά την ημερομηνία σύνταξης του εντύπου/καταχώρησης.
Φαρμακευτικό προϊόν για το οποίο απαιτείται ιατρική συνταγή.

Τα ανωτέρω ισχύουν κατά την ημερομηνία σύνταξης του υλικού. Παρακαλούμε επικοινωνήστε με την εταιρεία για επιβεβαίωση πλήρους ενημερωμένων δεδομένων, για οποιαδήποτε πληροφορία ή/και αναφορά Ανεπιθύμητων Ενέργειών στο τηλέφωνο 210 6882100.

Πριν τη συνταγογράφηση συμβουλευτείτε την Περίληψη Χαρακτηριστικών του Προϊόντος η οποία διατίθεται κατόπιν αιτήσεως στην εταιρεία.

Για την Περίληψη των Χαρακτηριστικών του
AREXVY σκανάρετε το QR code. Σε έντυπη μορφή
είναι διαθέσιμη κατόπιν αιτήσεως στην εταιρεία.



GSK

GlaxoSmithKline ΜΟΝΟΠΡΟΣΩΠΗ Α.Ε.Β.Ε.
Λ. Κηφισίας 266, 15232 Αθήνα, Τηλ. 210 6882100

www.gsk.com

ΕΑΝ ΜΠΟΡΕΙΤΕ ΝΑ ΑΠΟΤΡΕΨΕΤΕ ΤΗΝ ΤΑΛΑΙΠΩΡΙΑ ΑΠΟ ΤΟΝ ΕΡΠΗΤΑ ΖΩΣΤΗΡΑ, ΤΟΤΕ ΓΙΑΤΙ ΝΑ ΜΗΝ ΤΟ ΚΑΝΕΤΕ;

ΕΜΒΟΛΙΑΣΤΕ ΤΩΡΑ ΠΡΟΣΦΕΡΟΝΤΑΣ ΠΡΟΣΤΑΣΙΑ ΠΟΥ ΔΙΑΡΚΕΙ^{1*}

*Το SHINGRIX δεν προστατεύει το 100% των εμβολιασμένων ατόμων. Διάμεση παρακολούθηση 3,1-4 ετών στις μελέτες ZOE-50/70.¹

Σύνοψη προφίλ ασφάλειας: Το SHINGRIX αντενδείκνυται σε οποιοδήποτε έχει υπερευαίσθησια στις δραστικές ουσίες ή σε κάποιο από τα έκδοχα. Όπως συμβαίνει με όλα τα ενέσιμα εμβόλια, η κατάλληλη ιατρική θεραπεία και επίβλεψη θα πρέπει να είναι πάντα άμεσα διαθέσιμη σε περίπτωση αναφυλακτικού συμβάντος μετά τη χορήγηση του εμβολίου.

Σε ενήλικες ηλικίας 50 ετών και άνω οι πιο συχνά αναφερόμενες ανεπιθύμητες ενέργειες ήταν άλγος στη θέση ένεσης (68,1% συνολικά/δόση, 3,8% σοβαρού βαθμού/δόση), μυαλγία (32,9% συνολικά/δόση, 2,9% σοβαρού βαθμού/δόση), κόπωση (32,2% συνολικά/δόση, 3,0% σοβαρού βαθμού/δόση) και κεφαλαλγία (26,3% συνολικά/δόση, 1,9% σοβαρού βαθμού/δόση). Οι περισσότερες από αυτές τις ανεπιθύμητες ενέργειες δεν ήταν μεγάλης διάρκειας (διάμεση διάρκεια 2 έως 3 ημέρες). Η διάρκεια των ανεπιθύμητων ενεργειών που αναφέρθηκαν ως σοβαρές ήταν 1 έως 2 ημέρες. Σε ενήλικες ηλικίας ≥ 18 ετών που έχουν ανοσοανεπάρκεια ή βρίσκονται σε ανοσοκατασταλή λόγω νόσου ή θεραπείας (αναφέρονται ως ανοσοκατασταλμένοι (IC)), το προ-

φίλ ασφάλειας ήταν σε συμφωνία με εκείνο που παρατηρήθηκε σε ενήλικες ηλικίας 50 ετών και άνω. Υπάρχουν περιορισμένα δεδομένα σε ενήλικες ηλικίας 18-49 ετών με αυξημένο κίνδυνο ΗΖ που δεν είναι IC. Συνολικά, υπήρξε υψηλότερη συχνότητα εμφάνισης κάποιων ανεπιθύμητων ενεργειών σε νεότερες ηλικιακές ομάδες:

- μελέτες σε IC ενήλικες ηλικίας ≥ 18 ετών (συγκεντρική ανάλυση): η συχνότητα εμφάνισης πόνου στο σημείο της ένεσης, κόπωσης, μυαλγίας, κεφαλαλγίας, ρίγους και πυρετού ήταν υψηλότερη σε ενήλικες ηλικίας 18-49 ετών σε σύγκριση με αυτούς ηλικίας 50 ετών και άνω.

- μελέτες σε ενήλικες ηλικίας ≥ 50 ετών (συγκεντρική ανάλυση): η συχνότητα εμφάνισης μυαλγίας, κόπωσης, κεφαλαλγίας, ρίγους, πυρετού και γαστρεντερικών συμπτωμάτων ήταν υψηλότερη σε ενήλικες ηλικίας 50-69 ετών σε σύγκριση με αυτούς ηλικίας 70 ετών και άνω.

Δεν υπάρχουν δεδομένα από τη χρήση του SHINGRIX σε έγκυες γυναίκες. Ως προληπτικό μέτρο, είναι προτιμότερο να αποφεύγεται η χρήση του SHINGRIX κατά τη διάρκεια της εγκυμοσύνης. Είναι άγνωστο εάν το SHINGRIX απεκκρίνεται στο ανθρώπινο γάλα. Όπως συμβαίνει με οποιοδήποτε εμβόλιο, ο εμβολιασμός με SHINGRIX μπορεί να μην έχει ως αποτέλεσμα την προστασία όλων των εμβολιασμένων.

Βιβλιογραφία: 1. SHINGRIX, Περιλήψη των Χαρακτηριστικών του Προϊόντος, Δεκέμβριος 2022.

Λ.Τ.: 165,86 €.

5% επιχορήγησης από τους οργανισμούς κοινωνικών ασφαλίσεων: 100% για τους πληθυσμούς που περιγράφονται στο Εθνικό Πρόγραμμα Εμβολιασμών Ενήλικων. Φαρμακευτικό προϊόν για το οποίο απαιτείται ιατρική συνταγή. Τα ανωτέρω ισχύουν κατά την ημερομηνία σύνταξης του εντύπου/καταχώρησης. Παρακαλούμε επικοινωνήστε με την εταιρία για επιβεβαίωση πλήρους ενημερωμένων δεδομένων, για οποιαδήποτε πληροφορία ή/και αναφορά Ανεπιθύμητων Ενεργειών στο τηλέφωνο 210 6882100.

PM-GR-SGX-ADVT-230002 | 08/2023 - 08/2025

GSK

GlaxoSmithKline ΜΟΝΟΠΡΟΣΩΠΗ Α.Ε.Β.Ε
Λ. Κηφισίας 266, 152 32 Χαλάνδρι, Αθήνα, Τηλ.: 210 6882100
www.gr.gsk.com



Πριν τη συνταγογράφηση συμβουλευτείτε την Περιλήψη των Χαρακτηριστικών του Προϊόντος. Για την Περιλήψη των Χαρακτηριστικών του Προϊόντος σκανάρετε το QR code. Σε έντυπη μορφή είναι διαθέσιμη κατόπιν αιτήσεως στην εταιρία. Το εμπορικό σήμα ανήκει ή έχει παραχωρηθεί στον Όμιλο Εταιρειών GSK. © 2023 Όμιλος εταιρειών GSK ή δικαιούχος του Ομίλου GSK.

Βοηθήστε να γίνουν τα φάρμακα πιο ασφαλή και Αναφέρετε ΟΛΕΣ τις ανεπιθύμητες ενέργειες για ΟΛΑ τα φάρμακα Συμπληρώνοντας την «ΚΙΤΡΙΝΗ ΚΑΡΤΑ»



SHINGRIX
(ZOSTER VACCINE
RECOMBINANT, ADJUVANTED)

Αποζημιώνεται από
τα Ασφαλιστικά Ταμεία



Caciqliq 20[®] (RGTA[®]) spray

RGTA, ReGeneraTing Agent

Για την **Επούλωση**
Χρόνιων Δερματικών Ελκών από



• Κατάκλιση



• Περιφερική Αρτηριακή Νόσο



• Σακχαρώδη Διαβήτη
(περιλαμβάνει τον ακρωτηριασμό)

Το σπρέι CACIPLIQ20[®] είναι
ένας προστατευτικός
παράγοντας της θεμέλιας
ουσίας του ιστού, RGTA[®]
(ReGeneraTing Agent –
Παράγοντας ανάπλασης),
που προάγει τη φυσική
ανάπλαση του δέρματος.

Το Υπουργείο Υγείας και ο ΕΟΦ συνιστούν: **ΔΙΑΒΑΣΤΕ ΠΡΟΣΕΚΤΙΚΑ ΤΙΣ ΟΔΗΓΙΕΣ ΧΡΗΣΗΣ, ΣΥΜΒΟΥΛΕΥΤΕΙΤΕ ΤΟΝ ΓΙΑΤΡΟ
Ή ΤΟΝ ΦΑΡΜΑΚΟΠΟΙΟ ΣΑΣ. ΣΥΝΘΕΣΗ:** Άλας νατρίου 1-6 θειικής πολύ(καρβοξυμεθυλογλυκόζης) 0,1mg/ml, κλωριούχο νάτριο 9mg/ml,
υδροξειδίο του νατρίου pH 6,5+/-0,5, αποιονισμένο νερό qsp (επαρκής ποσότητα).

INTEGRIS
P H A R M A

ΕΛΛΑΔΑ: Νικηταρά 2, Χαλάνδρι, 152 32, Αθήνα, Τηλ: +30 2108778240
ΚΥΠΡΟΣ: Λεωφόρος Αρτέμιδος 33, 6306, Λάρνακα, Τηλ: +357 24 656 165
E-MAIL: info@integris.gr

DERCOS

ΔΕΡΜΑΤΟΛΟΓΙΚΗ ΕΞΕΙΔΙΚΕΥΣΗ ΣΤΑ ΜΑΛΛΙΑ ΚΑΙ ΣΤΟ ΤΡΙΧΩΤΟ

No 1

ΣΤΗΝ ΕΞΕΙΔΙΚΕΥΣΗ
ΣΤΟ ΜΙΚΡΟΒΙΩΜΑ*

Η ΛΥΣΗ ΓΙΑ ΤΗΝ
ΠΙΤΥΡΙΔΑ ΚΑΙ ΤΗΝ
ΣΜΗΓΜΑΤΟΡΡΟΪΚΗ
ΔΕΡΜΑΤΙΤΙΔΑ

*12 ΔΗΜΟΣΙΕΥΣΕΙΣ
ΓΙΑ ΤΟ ΜΙΚΡΟΒΙΩΜΑ
ΤΟΥ ΤΡΙΧΩΤΟΥ

ΑΜΕΣΑ ΚΑΙ ΟΡΑΤΑ
ΑΠΟΤΕΛΕΣΜΑΤΑ
ΑΠΟ **ΤΗΝ 1Η ΕΒΔΟΜΑΔΑ**

ΔΙΑΤΗΡΗΣΗ
ΤΩΝ ΑΠΟΤΕΛΕΣΜΑΤΩΝ
ΓΙΑ 6 ΕΒΔΟΜΑΔΕΣ
ΜΕΤΑ ΤΟ ΤΕΛΟΣ ΤΗΣ ΘΕΡΑΠΕΙΑΣ



VICHY
LABORATOIRES

ΑΝΑΠΤΥΧΘΗΚΕ ΣΕ ΣΥΝΕΡΓΑΣΙΑ ΜΕ ΔΕΡΜΑΤΟΛΟΓΟΥΣ

ΟΛΟΚΛΗΡΩΜΕΝΗ ΛΥΣΗ ΓΙΑ ΤΗΝ ΑΠΟΤΕΛΕΣΜΑΤΙΚΗ ΛΕΙΤΟΥΡΓΙΑ ΤΟΥ ΔΕΡΜΑΤΙΚΟΥ ΦΡΑΓΜΟΥ



ΑΠΟΚΑΤΑΣΤΑΣΗ ΔΕΡΜΑΤΙΚΟΥ ΦΡΑΓΜΟΥ

3 απαραίτητα κεραμίδια
φυτικής προέλευσης
όμοια με αυτά του δέρματος



48 ΩΡΗ ΕΝΥΔΑΤΩΣΗ*

Τεχνολογία MVE για
σταδιακή απελευθέρωση
των συστατικών



* Κλινική μελέτη 4 εβδομάδων, 53 άτομα με ξηρό έως πολύ ξηρό δέρμα.